ВСЕ ВАКАНСИИ

702-505-5 В СПб

№01 (465), 10.01.17 (вторник) вакансии и обучение Санкт-Петербурга 16+

НЕТТО

ПРИГЛАШАЕМ НА РАБОТУ,
РАБОТА ВО ВСЕХ РАЙОНАХ ГОРОДА.

- **КАССИРОВ** - з/п от **28 900 руб.**
- **ГРУЗЧИКОВ** - з/п от **22 500 руб.**
- **ПРОДАВЦОВ ОТДЕЛА** - з/п от **27 500 руб.**
- **РУБЩИКОВ МЯСА** - з/п от **35 000 руб.**
- **ПЕКАРЯ** - з/п от **25 000 руб.**

ТВОЯ РАБОТА РЯДОМ С ДОМОМ.

Мы предлагаем: оформление согласно ТК РФ, премии по результатам работы, возможность карьерного и профессионального роста.

Телефоны: **559-40-32**
8965-057-65-23
8965-080-46-06

Судостроительное предприятие
АО «Армалит»
приглашает на работу:

- **ТОКАРЬ 4-6 р.**
от 45 000 руб.
- **ФРЕЗЕРОВЩИК 4-6 р.**
от 45 000 руб.
- **ТОКАРЬ-КАРУСЕЛЬЩИК**
от 50 000 до 70 000 руб.

5/2, ОМС, премии, рабочая одежда, повышение квалификации, спорт.
м. Нарвская ул. Трефолева д.2
Тел. 459-45-59

профрезерв
Лидеры на рынке труда

Работа есть! Зарплата в срок!

МЫ ПРЕДЛАГАЕМ:

- Различные графики работы (вахтовый, 5/2, 6/1, 7/0)
- Проживание в общежитии
- Помощь с оформлением медицинских книжек
- З/п выплачивается стабильно и без задержек
- Трудоустройство в день обращения

ДЕНЬГИ ЗА ТРУДОУСТРОЙСТВО И ДРУГИЕ ПРЕДОПЛАТЫ - НЕ БЕРЕМ!

Собеседование проходит с 10:00 до 18:00 по адресу: Санкт-Петербург, Лиговский пр., д. 50 к. 12, офис 112 А, ст.м. «Пл. Восстания»

922-66-80, 8-911-922-66-80

Приглашаем

ЛИЦЕНЗИРОВАННЫХ ОХРАННИКОВ

- В шаговой доступности от ст. м. «Пр. Просвещения», график 2/4. Бесплатное питание;
- Ст. метро «Приморская» (аквапарк), графики разные, муж./женщ.;
- На объект ст. м. «Старая деревня», ТРК, графики разные, подработки;
- В поселок Дятлицы, «Балтийская слобода», графики разные;
- Ст. м. «Пушкинская», в океанариум на разные графики;
- Ст. м. «Политехническая» в учебное заведение.

Адрес отдела кадров:
м. "Василеостровская", ул. 9-линия, дом 6

8-921-992-84-37, 318-72-16
Код на решетке: 35

Тепличный комплекс
приглашает на работу:

РАСТЕНИЕВОД
з/п 25 000 р. Плавающая пятидневка.

РАЗНОРАБОЧЕГО
з/п 25 000 р. График 2/2

УБОРЩИКА (-ЦУ)
з/п 20 000 р. График пятидневка

Место работы д. Новосаратовка.
Развозка от ст.м."Пролетарская"

8-931-225-37-64

Возьму **ПАРТНЕРА В БИЗНЕС** с опытом предпринимателя или желающих им стать доход до 5 000 р. в день

ЛИЧНЫЙ ПОМОЩНИК доход до 3 000 р. в день

РАБОТА ДЛЯ ТЕХ КТО ЛЮБИТ ИГРАТЬ В ФУТБОЛ, БОУЛИНГ доход до 40 000 р.

Тел: **920-04-67, 8-965-034-88-61**

Требуются с опытом работы:
ЛИЧНОГО ПОМОЩНИКА доход до 4 000 р. (в день)
КЛАДОВЩИКА Гр/р. гибкий, доход до 35 000 р.
ЗАМА ПО АХЧ доход до 45 000 р.
ОХРАННИКА доход до 40 000 р.
922-49-74, 8-965-074-55-82

PRISMA
WWW.PRISMAMARKET.RU

РАБОТА В PRISMA

Тел.: (812) 676-12-27
JOB.PRISMASPB@SOK.FI VK.COM/PRISMA_CAREER

- **МОБИЛЬНЫЙ ПРОДАВЕЦ отдела «Гастроном» (прилавок)**
- **МОБИЛЬНЫЙ ПРОДАВЕЦ-КАССИР**

Почасовая оплата труда + квартальная премия + компенсация проезда

PRISMA - СТАБИЛЬНОСТЬ В НАСТОЯЩЕМ, УВЕРЕННОСТЬ В БУДУЩЕМ!

Требуется: **МЕНЕДЖЕР**
- ведение действующей клиентской БД, привлечение новых рекламодателей;
- входящие/исходящие звонки

Обращаться по тел.: **947-22-08**

ОХРАННОЕ ПРЕДПРИЯТИЕ

ОБЪЯВЛЯЕТ НАБОР

ОХРАННИКОВ (ЛИЦЕНСИРОВАННЫЕ)

Графики разные.
Объекты Санкт-Петербург, Ленинградская область.
З/п от 1 600 до 2 200 руб./сутки

(812) 426-17-78

e-mail: **barit_ok@bk.ru** **www.barit.info**

А	Агент по продажам услуг	8-931-335-60-91
	Агент по продаже услуг.	8-931-335-60-91
	Административные сотрудники	8-921-591-29-65
	Административный помощник	8-996-798-75-60
	Административный сотрудник	8-904-616-53-88
	Администратор	8-904-612-46-11
	Администратор в офис	8-996-798-75-60
	Администратор с опытом	8-921-391-26-29
	Администратор-ассистент	8-900-653-51-70
	Администратор-ассистент	8-950-224-76-36
	Администратор-консультант	8-996-798-75-60
	Ассистент директора	8-904-612-46-11
	Ассистент в сфере грузовых перевозок	8-904-616-53-88
	Ассистент по кадрам	8-921-391-26-29
	Ассистент по кадрам	8-981-815-14-65
	Ассистент руководителя	8-965-022-09-04
	Ассистент руководителя	8-904-616-53-88
	Ассистент-водитель	8-812-922-49-74
Б	Бизнес-консультант	8-921-391-26-29
	Бизнес-консультант	8-981-815-14-65
	Боец	8-911-720-57-80
	Боец ОМОН	8-812-573-39-22
	Боец полиции ОМОН	8-812-573-39-22
	Бригады монтажников	8-812-320-08-55
	Буфетчик	8-812-759-27-84
В	Вахтер -администратор	8-950-224-76-36
	Вахтер-администратор	8-812-955-78-11
	ВАХТЕР-АДМИНИСТРАТОР	8-900-653-51-70
	Водителей	8-981-913-03-13
	Водители на бензовозы	8-921-890-39-65
	Водители с ДОПОГом	8-812-331-63-73
	Водитель	8-812-400-42-74
	Водитель автовышки	8-812-322-68-80
	Водитель автокрана	8-812-322-68-80
	Водитель автопогрузчика	8-962-703-30-37
	Водитель в такси	8-812-309-86-79
	Водитель кат. С +Е	8-812-327-40-91
	Водитель на газель	8-812-986-52-96
	Водитель такси	8-812-334-01-82
	Водитель-экспедитор	8-812-986-52-96
	Выездной консультант	8-904-612-46-11
	Выездной консультант	8-965-027-36-73
	Выездной советник	8-904-616-53-88
Г	ГРУЗЧИК	8-962-703-30-37
	Грузчик	8-812-275-11-60
	Грузчик на склад	8-812-441-31-15
	Грузчики-разнорабочие м. Ломоносовская	8-963-311-62-05
	ГРУЗЧИКОВ	8-965-657-65-23
	ГРУЗЧИКОВ	8-812-559-40-32
	ГРУЗЧИКОВ В НОВЫЙ МАГАЗИН ОКЕЙ	8-965-036-37-88
Д	Делопроизводитель	8-904-612-46-11
	Делопроизводитель	8-981-815-14-65
	Делопроизводитель	8-965-027-36-73
	Делопроизводитель	8-921-391-26-29
	ДИРЕКТОР	8-965-027-36-73
	Директор номинальный	8-963-348-66-30
	Директор номинальный	8-963-348-66-30
	ДИСПЕТЧЕР	8-904-612-46-11
	Диспетчер-администратор	8-950-224-76-36
	Диспетчер-администратор	8-900-653-51-70
	Домоуправ	8-911-006-75-03
	Домоуправ	8-812-458-51-78
З	Заведующий производством	8-812-759-27-84
	ЗАМ. по АХЧ	8-812-922-49-74
	Зам. по общим вопросам	8-996-798-75-60
	Заместитель директора	8-904-616-53-88
	Заместитель по АХЧ	8-904-612-46-11
	Заместитель по АХЧ	8-965-027-36-73
	Заместитель по общим вопросам	8-911-157-49-07
	Заместитель руководителя по кадрам	8-904-616-53-88
	Зачистники металлоконструкций	8-965-064-39-05
И	Инвестиционный советник	8-931-335-60-91
	Инженер ОТК	8-812-334-08-52
	Инженер по настройке РЭА	8-812-334-08-52
	Инженер-технолог	8-812-334-08-52
	Ипотечный брокер	8-931-335-60-91
К	Каменщик	8-812-331-03-86
	КАССИР	8-962-703-30-37
	КАССИРОВ	8-812-559-40-32
	КАССИРОВ	8-965-657-65-23
	КАССИРОВ В НОВЫЙ МАГАЗИН ОКЕЙ	8-965-036-37-88
	Кладовщик (знание 1 С)	8-812-331-03-86
	Комплектовщик	8-812-441-31-15
	Комплектовщики(-цы)	8-812-409-14-41
	Консультант	8-965-027-36-73
	Консультант	8-921-391-26-29
	Консультант	8-996-798-75-60
	Консультант	8-904-612-46-11
	Консультант	8-931-335-60-91
	Консультант	8-812-326-87-75
	Консультант в домофонную компанию	8-965-012-81-22
	Консультант в жилищн. кооператив	8-931-335-60-91
	Консультант дополнительный доход	8-812-326-87-75
	Консультант с опытом работы бухгалтера	8-904-616-53-88
	Консультант-администратор	8-981-815-14-65
	Консультант-администратор	8-965-022-09-04
	Консультант-администратор	8-900-653-51-70
	Консультант-администратор	8-950-224-76-36
	Контролер	8-812-441-31-15
	Контролер ОТК	8-812-922-31-55
	Кровельщик	8-812-458-51-78
	Кровельщик	8-911-006-75-03
Л	Лицензированные охранники	8-921-992-84-37
	Лицензированный охранник	8-812-426-17-78
	Личный помощник	8-812-922-49-74
	Личный помощник	8-812-920-04-67
	Личный помощник	8-965-027-36-73
	Личный помощник	8-904-612-46-11
	Личный помощник по развитию бизнеса	8-921-391-26-29
	Логистический консультант	8-904-612-46-11
М	Мастер по токарным работам	8-812-244-01-54
	Мастер столярных работ	8-812-372-69-67
	Мастер токарных работ	8-812-970-22-86
	Мастер фрезеровальных работ	8-921-650-56-20
	Мастер-наладчик шв. оборудования	8-812-648-29-83
	Мастера смен	8-812-326-56-47
	Машинист крана	8-812-326-56-48
	МЕДСЕСТРЫ	8-800-500-40-67
	МЕНЕДЖЕР	8-911-144-48-83
	Менеджер	8-921-391-26-29
	Менеджер	8-981-815-14-65
	Менеджер по недвижимости	8-812-325-32-09
	Менеджер по продажам	8-812-777-92-95
	Менеджер по работе с клиентами	8-931-350-26-38
	Менеджер по развитию и продажам	8-911-760-44-18
	Менеджер по развитию и продажам	8-911-760-44-18
	Менеджер-диспетчер	8-812-454-50-00
	Менеджер-консультант	8-900-653-51-70
	Менеджер-консультант	8-950-224-76-36
	Менеджер-консультант	8-996-798-75-60
	МЕХАНИК	8-981-820-35-60
	Мойщик посуды	8-812-759-27-84
	Монтажник пластиковых окон/Плотник	8-911-006-75-03
	Монтажник пластиковых окон/Плотник	8-812-458-51-78
	Монтажник РЭА и приборов	8-812-334-08-52
	Мясник	8-812-676-12-27
	Мясник	8-812-676-12-27
Н	НОМИНАЛЬНЫЙ ДИРЕКТОР	8-904-21 -58-62
	Номинальный директор	8-900-649-46-15
	НОМИНАЛЬНЫЙ ДИРЕКТОР	8-965-027-36-73
О	Общежитие для проживания	8-952-358-29-48
	Оператор	8-812-553-33-22
	Оператор	8-812-553-33-22
	Оператор	8-904-612-46-11
	Оператор плазменной и лазерной резки	8-812-401-46-41
	Оператор производственной линии	8-812-409-14-41
	Оператор-диспетчер	8-981-815-14-65
	Оператор-диспетчер	8-921-391-26-29
	Оператор-ручник шв. производства	8-981-820-35-60
	Операционист	8-996-798-75-60
	Отдел доставки	8-812-595-09-04
	Офис-менеджер	8-965-022-09-04
	Офисные охранники	8-812-318-72-07
	Офисный помощник	8-921-650-83-59
	Охранник	8-812-553-33-22
	Охранник	8-812-553-33-22
	Охранник	8-901-976-64-64
	Охранник	8-901-317-17-18
	Охранник	8-812-401-62-91
	Охранник в океанариум	8-921-992-84-37
	Охранник в п. Дятлицы	8-921-992-84-37
	Охранник с лицензией	8-921-992-84-37
	Охранники	8-812-372-57-65
	Охранники	8-812-384-24-65
	ОХРАННИКИ	8-812-999-09-02
	Охранники	8-812-575-13-04
	Охранники в аквапарк	8-812-318-72-07
	Охранники в учебное заведение	8-921-992-84-37
	Охранники в центр города	8-921-992-84-37
	Охранники контролеры	8-812-322-67-65
	Охранники, контролёры т/з	8-905-252-57-45
П	Партнер	8-812-920-04-67
	ПЕКАРЕЙ В НОВЫЙ МАГАЗИН ОКЕЙ	8-965-036-37-88
	ПЕКАРЯ	8-812-559-40-32
	ПЕКАРЯ	8-965-657-65-23
	Персональный помощник	8-904-616-53-88
	ПЛОТНИК	8-812-372-69-67
	Плотник на рем. работы	8-812-372-69-67
	Плотник по строительству	8-812-372-69-67
	Плотник-универсал	8-812-372-69-67
	Повар	8-812-759-27-84
	Повар	8-812-320-80-67
	ПОВАРОВ В НОВЫЙ МАГАЗИН ОКЕЙ	8-965-036-37-88
	Подработка	8-996-779-22-14
	Подсобник	8-812-230-11-31
	Подсобный рабочий	8-812-230-11-31
	Подсобный рабочий	8-812-401-46-41
	Подсобный рабочий склада	8-812-334-08-52
	Полицейский	8-911-720-57-80
	ПОЛИЦЕЙСКИЙ БОЕЦ ОМОН	8-911-720-57-80
	Полицейский ОМОН	8-812-573-39-22
	Помощник в сфере грузовых перевозок	8-904-612-46-11
	Помощник ЭКОНОМИСТА	8-921-650-83-59
	Помощник АДМИНИСТРАТОРА	8-921-650-83-59
	Помощник в отдел выдачи документов	8-904-616-53-88
	ПОМОЩНИК В ОФИС	8-951-684-03-95
	Помощник в офис	8-996-798-75-60
	Помощник делопроизводителя	8-950-224-76-36
	Помощник делопроизводителя	8-900-653-51-70
	Помощник для работы с документам	8-996-798-75-60
	Помощник менеджера	8-904-616-53-88
	Помощник менеджера	8-963-306-99-24
	Помощник на производство	8-812-230-11-31
	Помощник оператора ламинатора (с обучением)	8-812-922-31-55
	ПОМОЩНИК РУКОВОДИТЕЛЯ	8-952-209-29-44
	Помощник руководителя	8-963-311-09-50
	ПОМОЩНИК РУКОВОДИТЕЛЯ	8-965-027-36-73
	Помощник руководителя	8-812-938-37-26
	ПОМОЩНИК РУКОВОДИТЕЛЯ	8-904-612-46-11
	ПОМОЩНИКОВ ПО КУХНЕ	8-965-036-37-88
	Помощь в регистрации фирм	8-996-779-22-14
	Прессовщик	8-812-441-31-15
	Приемщик заявок	8-996-798-75-60
	Приемщик товара	8-812-676-12-27
	Приемщик товара	8-812-676-12-27
	Продавец	8-812-676-12-27
	Продавец	8-812-676-12-27
	ПРОДАВЦОВ ОТДЕЛА	8-812-559-40-32
	ПРОДАВЦОВ ОТДЕЛА	8-965-657-65-23
	Продавцов с опытом работы	8-965-777-02-02
	ПРОДАВЦЫ - КОНСУЛЬТАНТЫ	8-965-036-37-88
	Продавцы-флористы	8-812-777-92-95
	Промоутер	8-812-777-92-95
	ПРОМОУТЕР ДЛЯ РАСПРОСТРАНЕННИЮ ВИЗИТОК ПО ДОМАМ	8-812-339-39-02
	Прораб	8-812-322-68-80
	Психолог - консультант	8-996-798-75-60
Р	Работа разная	8-812-922-66-80
	Работа разная	8-911-922-66-80
	РАБОТА С ОБУЧЕНИЕМ. СТАБИЛЬНЫЙ ДОХОД. СВОБОДНЫЙ ГРАФИК	8-911-144-48-83
	Работник на склад	8-904-612-46-11
	Работник торгового зала	8-962-703-30-37
	Рабочие на автомойку	8-911-743-05-20
	Рабочий	8-812-230-11-31
	Рабочий на карусельный станок	8-921-650-56-20
	Рабочий на столярное пр-во	8-812-372-69-67
	Размотчик бумаги	8-812-448-19-93
	Разнорабочий	8-931-225-37-64
	Разнорабочий	8-812-230-11-31
	РАСКЛАДЧИКОВ ТОВАРА (НОЧЬ) В НОВЫЙ МАГАЗИН ОКЕЙ	8-965-036-37-88
	Растениевод	8-931-225-37-64
	Региональный представитель	8-981-815-14-65
	Региональный представитель	8-921-391-26-29
	Региональный представитель	8-904-616-53-88
	Регистратор	8-904-612-46-11
	Регистратор документов	8-965-027-36-73
	РЕГИСТРАТОР на телефон	8-952-209-29-44
	Регулировщик РЭА	8-812-334-08-52
	Резчик заготовок из пластмасс	8-812-441-31-15
	Ремонтник шв. оборудования	8-981-820-35-60
	РИЭЛТОР с опытом	8-931-335-60-91
	РУБЩИКОВ МЯСА	8-812-559-40-32
	РУБЩИКОВ МЯСА	8-965-657-65-23
	Руководитель	8-911-927-06-38
	Руководитель груз.перевозок	8-965-027-36-73

СРОЧНО ТОКАРЬ 4-6 Р., ТЕЛ.459-45-59

	Руководитель направления (логистика) СРОЧНО!	8-904-616-53-88
	Руководитель отдела выдачи документов	8-904-616-53-88
	Руководитель отдела продаж	8-996-798-75-60
	Руководитель отдела продаж	8-931-335-60-91
	Руководитель охраны	8-812-318-72-07
	РуководительРуководитель (на склад)	8-904-612-46-11
С	Санитарка	8-921-883-01-77
	Сборщик-монтажник	8-812-322-68-80
	Сварщик полуавтомат, аргон	8-965-064-39-05
	Сверловщик	8-812-401-46-41
	Секретарь	8-904-612-46-11
	Секретарь	8-981-815-14-65
	Секретарь	8-921-391-26-29
	Секретарь в офис	8-965-022-09-04
	Секретарь-администратор	8-900-653-51-70
	Секретарь-администратор	8-950-224-76-36
	СИДЕЛКИ	8-800-500-40-67
	Складской работник	8-904-616-53-88
	СЛЕСАРИ	8-906-257-79-84
	Слесари-ремонтники	8-812-326-56-49
	Слесари-сборщики металлоконструкций	8-812-326-56-48
	Слесарь МСР	8-812-401-46-41
	СЛЕСАРЬ-МОНТАЖНИК	8-812-610-77-32
	СЛЕСАРЬ-САНТЕХНИК	8-812-385-48-52
	Слесарь-сантехник ЗП от 30 000 руб. Наличие прав кат. В обязательно.	8-812-458-51-78
	Слесарь-сантехник ЗП от 30 000 руб. Наличие прав кат. В обязательно.	8-911-006-75-03
	Слесарь-сварщик	8-812-322-68-80
	Советник руководителя	8-904-616-53-88
	Сотрудник в агенство недвижимости	8-931-335-60-91
	Сотрудник в отдел доставки	8-961-610-48-30
	Сотрудник для поручений	8-904-612-46-11
	Сотрудник на делопроизводство	8-996-798-75-60
	Сотрудник на охрану внутри объекта	8-921-992-84-37
	Сотрудник ОМОН	8-911-720-57-80
	Сотрудник охраны	8-812-553-33-22
	Сотрудник охраны	8-812-553-33-22
	Сотрудник по работе с партнерами	8-904-616-53-88
	Сотрудник полиции	8-812-573-39-22
	Сотрудник полиции ОМОН	8-911-720-57-80
	Сотрудник с опытом работы в охране	8-904-616-53-88
	Сотрудники	8-953-156-05-24
	Сотрудники (цы) в офис	8-996-798-75-60
	Специалист в аппарат директора	8-904-616-53-88
	Специалист на административную работу	8-812-905-19-54
	Специалист охраны	8-812-318-72-07
	Специалист по федеральной программе «Доступное жилье»	8-931-335-60-91
	Специалист по делопроизводству	8-904-612-46-11
	Специалист по делопроизводству	8-965-027-36-73
	Специалист по делопроизводству	8-996-798-75-60
	Специалист по кадрам	8-904-616-53-88
	Специалист по недвижимости	8-911-937-71-99
	Специалист по недвижимости	8-911-260-51-44
	Специалист по недвижимости	8-931-335-60-91
	Специалист по персоналу	8-996-798-75-60
	Специалист по персоналу	8-965-022-09-04
	Специалист по персоналу	8-996-798-75-60
	Специалист по работе с клиентами	8-812-595-09-03
	Специалист по работе с клиентами	8-812-595-09-03
	Специалист по развитию бизнеса	8-996-798-75-60
	Специалист по ремонту и обслуживанию оборудования	8-921-953-47-34
	Специалист по ремонту и обслуживанию оборудования	8-921-953-47-34
	Специалист по токарн. делу	8-812-970-22-86
	Специалист по токарному делу	8-812-244-01-54
	Специалист с опытом работы на складе	8-904-616-53-88
	Специалист с опытом руководящей работы	8-904-612-46-11
	СПЕЦИАЛИСТЫ по недвижимости	8-931-335-60-91
	Станочник (токарь)	8-812-970-22-86
	Станочный столяр	8-812-372-69-67
	СТАРШИЙ АДМИНИСТРАТОР	8-965-022-09-04
	СТАРШИЙ АДМИНИСТРАТОР	8-911-157-49-07
	Столовик-заготовщик	8-812-388-41-45
	СТОЛЯР-СТАНОЧНИК	8-812-372-69-67
	Столяр-универсал	8-812-372-69-67
	Строительный плотник	8-812-372-69-67
	Стропальщик (металлопрокат)	8-812-962-16-22
	Стропальщики	8-812-326-56-48
Т	Токари	8-906-257-79-84
	ТОКАРЬ	8-812-244-01-54
	ТОКАРЬ	8-812-970-22-86
	Токарь 4-6р	8-812-459-45-59
	ТОКАРЬ-КАРУСЕЛЬЩИК	8-812-244-01-54
	Токарь-карусельщик	8-812-459-45-59
	Токарь-карусельщик	8-812-970-22-86
	Токарь-расточник	8-812-970-22-86
	ТОКАРЬ-РАСТОЧНИК	8-921-650-56-20
	Токарь-универсал	8-812-326-56-49
	Токарь-универсал	8-812-970-22-86
	Токарь-универсал	8-812-401-46-41
	Торговый представитель	8-931-335-60-91
	Торговый представитель	8-931-335-60-91
	Транспортный советник	8-904-612-46-11
У	Уборщик	8-812-401-46-41
	Уборщик офисных помещений	8-812-334-08-52
	Уборщик(-ца)	8-931-225-37-64
	Уборщики	8-812-591-74-86
	УБОРЩИКИ	8-812-677-37-03
	Уборщики (типография)	8-812-677-37-03
	Укладчики (-цы) – упаковщики (-цы)	8-812-409-14-41
	Управляющий	8-965-022-09-04
Ф	Финансист	8-931-335-60-91
	Финансист	8-931-335-60-91
	Финансовый консультант	8-996-798-75-60
	Финансовый консультант	8-931-335-60-91
	Формовщик ЖБИ с опытом	8-812-955-72-76
	Фрезеровщик	8-921-650-56-20
	Фрезеровщик 4-6р	8-812-459-45-59
	Фрезеровщики	8-906-257-79-84
Ш	Швеи	8-812-409-14-41
	Швеи	8-964-379-29-32
	ШВЕИ (ПОШИВ СПЕЦ. ОДЕЖДЫ)	8-921-329-31-12
	Швея	8-812-917-32-29
	Швея	8-812-309-25-22
	Швея	8-911-922-58-28
	ШВЕЯ-ручница	8-812-648-29-83
	Швея(сборщик верха обуви)	8-812-388-41-45
	Штукатур	8-812-320-80-67
Э	Экономист	8-931-335-60-91
	Экономист	8-931-335-60-91
	Электрик ЗП от 30 000 руб. Наличие а/м и прав кат. В обязательно	8-812-458-51-78
	Электрик ЗП от 30 000 руб. Наличие а/м и прав кат. В обязательно	8-911-006-75-03
	ЭЛЕКТРОГАЗОСВАРЩИК 4-5 разряда	8-906-257-79-84
	Электромеханик по лифтам	8-812-320-74-92

РУКОВОДИТЕЛИ, ЮРИСТЫ, УПРАВЛЕНИЕ ПЕРСОНАЛОМ, СПЕЦИАЛИСТЫ ОФИСА

В связи с расширением, проводим набор на новое направление:
- ПОМОЩНИК МЕНЕДЖЕРА ПО ПРОДАЖАМ
- СЕКРЕТАРЬ НА РЕСЕПШН
- ВОДИТЕЛИ СО СВОИМ ЛЕГКОВЫМ А/М
- ЭКСПЕДИТОРЫ

8-963-306-99-24
8-961-610-48-30
595-09-03
595-09-04

Оформление по ТК РФ. Выплаты еженедельно. При необходимости производим обучение за счет предприятия.

Троицкий дом
АГЕНТСТВО НЕДВИЖИМОСТИ
НАБИРАЕМ
МЕНЕДЖЕРОВ и СПЕЦИАЛИСТОВ по недвижимости.
Ст. метро «Звездная»
Тел.: 325-32-09
8-911-260-51-44

Требуются в офис
АДМИНИСТРАТИВНЫЕ СОТРУДНИКИ

Гибкий график работы Достойный доход!
Тел.: 8- 921-591-29-65

РАБОТА РЕГИСТРАТОРОМ В СПб!
Для юридической компании.
З/п от 1500 руб./д.
(до 30 000 руб/мес.).
Стабильность выплат.
Долгосрочное сотрудничество.
Офиц. трудоустройство.
Возможна частичн. занятость к основной работе или учебе.
1. Вы оставляете заявку по СМС: ИФО; Д.Р; ИНН.
2. Мы рассматриваем заявку и связываемся с Вами.
3. Мы проводим очное собеседование с Вами.

8-965-027-36-73, Мария
mar74431996@yandex.ru

РАБОТА! Приглашаем с опытом
РЕГИСТРАТОРА на телефон. Доход до 35 тыс. руб.
ПОМОЩНИКА РУКОВОДИТЕЛЯ
Доход до 40 тыс. руб.
8-952-209-29-44

Требуется
ПОМОЩНИК РУКОВОДИТЕЛЯ
гибкий график
доход до 50 000 руб
тел. 8-963-311-09-50

ХВАТИТ РАБОТАТЬ НА «ДЯДЮ».
НАЧНИТЕ РАБОТАТЬ НА СЕБЯ!
8-911-157-49-07
Василий Васильевич

ВНИМАНИЕ!
НЕ ОСТАНЬТЕСЬ БЕЗ РАБОТЫ!
8-921-391-26-29

!Требуется!
СПЕЦИАЛИСТ НА АДМИНИСТРАТИВНУЮ РАБОТУ
Доход до 50 тыс.руб.
Звоните по тел.:
905-19-54

ДОХОД от 150 000 руб.
только для активных и заинтересованных.
Не БАДы, не страховка, не косметика.
Возраст любой.

Звоните:
+7(931)335-60-91

ЖИЛИЩНЫЙ КООПЕРАТИВ
АЛЬТЕРНАТИВА ИПОТЕКЕ, ДОСТУПНОЕ ЖИЛЬЁ.
- Рассрочка 2 или 6 % годовых.
- Период рассрочки-10 лет.
- Мат. капитал, как первый взнос.
- По паспорту, одобрение 100%
- Гражданство любое.
- Без возрастных ограничений.

Запись на консультацию:
+7(921) 931-87-77
Запись на собеседование по вопросам сотрудничества/работы:
+7(905)223-56-12
Обращаться с 10 до 18 ч. по будним дн.

НОМИНАЛЬНЫЙ ДИРЕКТОР
Поездки к нотариусу, в налоговую, в банк.
Должность на период регистрации фирм.
Ежедневная оплата постоянной или временной работы.
8-965-027-36-73 Мария

ПОДРАБОТКА В ОФИСЕ.
От 2-3 часов в день.
Доход до 35 000 руб.
8-951-684-03-95

ДИСПЕТЧЕР-АДМИНИСТРАТОР
Прием звонков, работа с посетителями и документацией.
Официальное оформление.
Гибкий график.
8-950-224-76-36

Приглашаем на работу с опытом
ОПЕРАТОРА-БУХГАЛТЕРА
доход до 40 тыс. руб.
АДМИНИСТРАТОРА-ВАХТЕРА
доход до 30 тыс. руб.
ПОМОЩНИКА В ОФИС с опытом ВОДИТЕЛЯ
доход до 45 тыс. руб
8-965-022-09-04

ОФИСНЫЕ СОТРУДНИКИ, коммуникабельные, обучаемые. Опыт и стаж значения не имеют. Тел. 8-996-798-75-60

РАБОТА. ПОДРАБОТКА. ОФИС.
С опытом и без.
Тел. 8-981-815-14-65

РУКОВОДИТЕЛЬ
50 000-60 000 руб.
АДМИНИСТРАТОР в офис 25 000-30 000 руб.
Организационно-кадровая работа.
Удобный график.
Позвоните:
+7-911-927-06-38

Приглашаем в офис.
Навыки АДМИНИСТРАТОРА-КАДРОВИКА обязательны.
Доход до 38 000 тыс.руб.
Тел: 8 921 391 26 29

Руководителю требуется АССИСТЕНТ.
Доход до 55 000 руб.
Опыт ИП приветствуется.
Тел: 938 37 26

Возьму ПАРТНЕРА В БИЗНЕС с опытом предпринимателя или желающих им стать доход до 5 000 р. в день
ЛИЧНЫЙ ПОМОЩНИК доход до 3 000 р. в день
РАБОТА ДЛЯ ТЕХ КТО ЛЮБИТ ИГРАТЬ В ФУТБОЛ, БОУЛИНГ доход до 40 000 р.
Тел: 920-04-67, 8-965-034-88-61

ФРЕЗЕРОВЩИК 4-6 Р., ТЕЛ.459-45-59 СРОЧНО

PRISMA

ПРИГЛАШАЕМ НА РАБОТУ

ПРИСОЕДИНЯЙСЯ К КОМАНДЕ ПРОФЕССИОНАЛОВ!

ВАКАНСИИ: ПРОДАВЕЦ, ПРОДАВЕЦ-КАССИР, ПРИЕМЩИК ТОВАРА, МЯСНИК, ЗАВЕДУЮЩИЙ ОТДЕЛОМ

полная и частичная занятость, возможность совмещения с учебой

WWW.PRISMAMARKET.RU

JOB.PRISMASPB@SOK.FI VK.COM/PRISMA_CAREER

PRISMA - СТАБИЛЬНОСТЬ В НАСТОЯЩЕМ, УВЕРЕННОСТЬ В БУДУЩЕМ!

676-12-27

Требуется

ВОДИТЕЛЬ-ЭКСПЕДИТОР на газель

З/П - 41 000 руб.

Условия:
- гражданство РФ,
- прописка СПб обязательна,
- автомобиль предоставляется

986-52-96

ВЫГОДНЫЕ УСЛОВИЯ!

ТРЕБУЮТСЯ

ВОДИТЕЛИ В ТАКСИ НА А/М КОМПАНИИ:

Весь ремонт за наш счет.
Все машины на газу!
Графики: 2/2, 1/1, 1/2
Водительский стаж от 7 лет

Оклад 40/60 (Ваши)
В среднем до 60000 р./месяц

НА своем А/М: ЛУЧШИЕ УСЛОВИЯ В ГОРОДЕ!!!

Подробнее по тел.

8-911-755-40-44

РАБОТАЕМ 24 часа

ВОДИТЕЛЬ
с личным автомобилем
З/пл 40 000 руб.

График:
полная или частичная занятость

Контакты:
8(911)746-29-88
8(981)979-07-53

Компании "ТАКСИ-БЛЮЗ"
Срочно требуются

ВОДИТЕЛИ ТАКСИ

предоставляются автомобили Chevrolet, Renault, Volkswagen
О/р от 3-х лет,
з/пл от 25 000 руб.

тел. **334-01-82, 327-34-03, 911-762-69-06**

Требуются ВОДИТЕЛИ на бензовоз, с ДОПОГом. При отсутствии ДОПОГа, возможно обучение. Граждане РФ. Официальное оформление. Соц. пакет. З/П от 45 000 руб. График сменный. м. "Ленинский проспект" 331-63-73, 8-921-890-39-65

АДМИНИСТРАТИВНАЯ РАБОТА
в офисе. Оплата высокая.
Тел. 8-996-798-75-60

ОХРАННОМУ ПРЕДПРИЯТИЮ

требуются

СОТРУДНИКИ ОХРАНЫ

мужчины и женщины

ДИСПЕТЧЕР-ОПЕРАТОР

ОПЕРАТИВНЫЙ ДЕЖУРНЫЙ

тел. 553-33-22

Охранному предприятию в Санкт-Петербурге требуется

ОХРАННИК

График работы 1/2, 1/3, 2/2, вахта
Заработная плата достойная, стабильная

8-812-401-62-91, 8-911-724-64-22

В компанию занимающейся ВЫВОЗОМ МУСОРА требуются:

ВОДИТЕЛЬ кат С
ОФИС-МЕНЕДЖЕР
ЭКОЛОГ

з/п по договоренности

8-911-914-90-49, 920-83-61

Светлана Эрнестовна

В связи с расширением одной из крупных сетей магазинов города, проводится набор на вакансию:

КОНТРОЛЕРЫ ТОРГОВОГО ЗАЛА, ОХРАННИКИ

З/пл. от 27000 до 33000 руб. Вахтовый метод работы.

Мы гарантируем: своевременную выплату зарплаты. Еженедельные авансы. Обеспечиваем форменной одеждой предприятия. Обучение на объекте. Бесплатное проживание.

тел.: 8-905-252-57-45, 8-904-554-96-89

ТРЕБУЮТСЯ **ОХРАННИКИ**
(с лицензией и без)
для работы на объектах в разных районах города.
Гр/р. сменный. Оплата 100 руб./час.
Т.: **575-13-04, 8-951-687-50-93** с 11.00 до 16 .00

Осуществляется набор сотрудников!

Работа в СПБ и ЛО.
Работа для граждан РФ от 18 лет,
100% законно, выплаты сразу
+ за каждый выход. Доход стабильный!

8-904-21-58-626 Мария.

Требуются

ЛИЦЕНЗИРОВАННЫЕ ОХРАННИКИ

Графики различные.
З/П от 14000-40000р.

8-901-317-17-18,
8-901-976-64-64

КАССИР
8-962-703-30-37
КАССИРОВ
8-812-559-40-32
КАССИРОВ
8-965-657-65-23

У Вас в руках газета
«ВСЕ ВАКАНСИИ В СПБ»

Газета «ВСЕ ВАКАНСИИ в СПб» Газета зарегистрирована управлением Федеральной службы по надзору в сфере связи и массовых коммуникаций по Санкт-Петербургу и Ленинградской области ПИ № ТУ 78-01474 от 25 ноября 2013 г. Учредитель и издатель – частное лицо. Верстка, дизайн – Петракова А.А. За содержание объявлений несет ответственность рекламодатель. Претензии принимаются в течение 7 дней со дня выхода объявления. Почтовый адрес редакции: 199178, Санкт-Петербург, улица Мира, д. 3. Тел. 702-50-55. Тираж 100 000 экз. Распространяется бесплатно. №01 (465) 10.01.17 подписано в печать 09.01.17. Газета отпечатана в типографии ООО «Издательский Дом Сатори». 198097 Санкт-Петербург, проспект Стачек д. 47. ЦИЦ ц.710 Заказ №3

SDS company

Работа в охране
"Компания СДС "
приглашает на работу

ЭНЕРГИЧНЫХ, ЖЕЛАЮЩИХ РАБОТАТЬ И ЗАРАБАТЫВАТЬ

Условия: работа на объектах (графики различные), а также предлагаем работу на культурно-массовых мероприятиях.
Оплата за один час работы на мероприятиях **от 170 руб.**

Требования: хорошая физическая форма, стрессоустойчивость, коммуникабельность, умение принимать решения в нестандартных ситуациях.

Телефоны: **8(812)384-24-65, 999-09-02**

PRISMA
WWW.PRISMAMARKET.RU

РАБОТА В PRISMA

Тел.: (812) 676-12-27
JOB.PRISMASPB@SOK.FI VK.COM/PRISMA_CAREER

- **МОБИЛЬНЫЙ ПРОДАВЕЦ** отдела «Гастроном» (прилавок)
- **МОБИЛЬНЫЙ ПРОДАВЕЦ-КАССИР**

Почасовая оплата труда + квартальная премия + компенсация проезда

PRISMA - СТАБИЛЬНОСТЬ В НАСТОЯЩЕМ, УВЕРЕННОСТЬ В БУДУЩЕМ!

ФАНТАЗИЯ

ТРЕБУЮТСЯ:

- **ФЛОРИСТЫ**
- **ПРОДАВЦЫ-ФЛОРИСТЫ** в ночь, можно без опыта
- **ПРОДАВЦЫ-ФЛОРИСТЫ** в день. Работа с цветами
- **МЕНЕДЖЕР ПО ПРОДАЖАМ** опыт работы
- **ПРОМОУТЕР**
- **КОНТРОЛЕР СКЛАДА**

м. Пролетарская, пр. Обуховской обороны 120 Б, БЦ «Новотроицкий», оф. 645

Тел.: 777-92-95, 8-921-347-28-58

SLOPLAST

Ведущему российскому производителю слоистого пластика высокого давления ООО "Завод слоистых пластиков" ТРЕБУЮТСЯ

СРОЧНО:

КОМПЛЕКТОВЩИК
График работы 2/2 (день/ночь). **З/пл до 30 000 руб.**
Опыт работы на производстве.

ГРУЗЧИК на склад
График работы 5/2. **З/пл 26 000 руб.**
Опыт работы на производственном складе

РЕЗЧИК заготовок из пластмасс
График работы 2/2 (день). **З/пл 32 000 руб.**
Опыт работы на производстве

ПРЕССОВЩИК
График работы 2/2 (день/ночь). **З/пл 32 000 руб.**
Опыт работы на производстве.

КОНТРОЛЕР
График 2/2 (день/ночь). **З/пл 30 000 руб.**
Опыт работы на производственном предприятии

Оформление по ТК РФ
Красногвардейский район, шоссе Революции д. 84
Тел.: **441-31-15** Пишите: lebedeva@sloplast.ru

В типографию требуется

УБОРЩИК (ЦА)

График работы - пятидневка

Требования:
дисциплинированность, исполнительность.
Условия труда - в соответствии с ТК РФ.

м. Чкаловская, ул. Малая Зеленина д.10 (вход с Малой Зеленина)

Тел.: (812) 677-37-03

ZAURAS-FENIX

Крупное машиностроительное предприятие

ПРИГЛАШАЕТ НА РАБОТУ

ЭЛЕКТРИКА (строительный)- 6/1 45000
КАМЕНЩИКА - 6/1 45000
ШТУКАТУРА - 6/1 45000
ВОДИТЕЛЯ категории С, Е
- 5/2 по договоренности
ГАРДЕРОБЩИКА - 2/2 15000

Предоставляется общежитие, льготное питание, спецодежда, льготное посещение фитнес-центра и медицинского центра
Адрес: СПб, Торфяная дорога, д. 9. метро «Старая Деревня»

320-80-67, 331-03-86, 922-31-55

Требуются

СЛЕСАРЬ
по ремонту грузовой автотехники

ВОДИТЕЛЬ
категории В

Режим работы по графику 5/2.
З/пл. сдельно-премиальная.
АТП расположен в Лен. обл., Федоровское.

Тел.: **327-40-91**

Стабильному производству требуется:

ШВЕЯ

для индивидуального пошива сумок из текстиля и продукции для промоакций.
Зарплата 30000-45000т.р., соц.пакет, оплата дороги.
ст. м. Петроградская
334-19-98, 8-911-922-58-28

ОМОН ГУ Росгвардии по г.Санкт-Петербургу и Ленинградской области приглашает на службу соискателей, по своим морально-деловым качествам имеющих активную жизненную позицию, среднее образование, - на должность

ПОЛИЦЕЙСКОГО (БОЙЦА) ОМОН

Крепкий сплочённый коллектив. Льготная выслуга лет, тренажёрные залы , бесплатное медицинское обслуживание.
З/пл **от 40 тысяч руб.**

Тел: 573-39-22
8911-720-57-80

Приглашаем

ОБЩИТЕЛЬНОГО ЧЕЛОВЕКА
НА ИНТЕРЕСНУЮ РАБОТУ.

Гибкий график.
Офис в центре города,
1 мин. от метро.

8-911-701-68-77, 997-67-74

TOTTO Sankt-Peterburg

Производитель детской обуви «ТОТТО» приглашает на работу:

- **ШВЕЙ (СБОРЩИКОВ ВЕРХА ОБУВИ)**
- **СТОЛОВИКОВ-ЗАГОТОВЩИКОВ**

Оформление в соответствии с ТК РФ.
высокая сдельная оплата труда.
5-ти дневная рабочая неделя.
Возможно обучение.

Ст.м. «Московские ворота»
ул. Цветочная, д. 6, лит. Ж

(812) 388-41-45,
8-952-381-15-17 (Юлия)

ОХРАННОМУ ПРЕДПРИЯТИЮ
требуются

СОТРУДНИКИ ОХРАНЫ
мужчины и женщины

ОПЕРАТОР
ОХРАННИКИ
4-го и 6-го разряда
График работы: суточный

тел. 553-33-22

Государственная ведомственная охрана Минтранса России приглашает на работу:

ОХРАННИКОВ без лицензии

- ***ВАНТОВЫЙ МОСТ***
  м. "Обухово", "Рыбацкое", "Дыбенко", "Пролетарская".
  График: сутки/трое. З/П 1 700 руб/сутки.
  8-981-749-20-33, 8-812-372-57-65
- ***В МОРСКОЙ ГРУЗОВОЙ ПОРТ***
  м. «Автово»/«Балтийская»
  372-57-65, 8-921-349-17-80 с 9.00 до 16.00, пн.-пт.

Оформление по ТК РФ. Полный соц. пакет. ДМС.
Санаторно-курортное лечение.
Обеспечение форменным обмундированием.
Адрес ОК: ул. Маршала Говорова, дом 35, корп. 5, лит. Ж

Охранной организации требуются

ОХРАННИКИ-КОНТРОЛЕРЫ
в торговый центр

Суточные смены. З/пл. 1800 руб. смена.

Место работы: Ст.м. «Пионерская», «Просвещение», «Гражданский», «Дыбенко», Петроградский р-н (Аптекарский переулок)

Тел. 322-67-65

ТИПОГРАФИЯ СРОЧНО ИЩЕТ

МЕНЕДЖЕРА ПО РАЗВИТИЮ И ПРОДАЖАМ

Опыт приветствуется!
Оклад 35 000руб.+премии+%

Оформелние по ТК.
Выплаты каждую неделю
5 мин от метро Ал.Невского

911-760-44-18

ПОМОЩНИК АДМИНИСТРАТОРА
8-921-650-83-59
ПОМОЩНИК В ОТДЕЛ ВЫДАЧИ ДОКУМЕНТОВ
8-904-616-53-88
ПОМОЩНИК ДЕЛОПРОИЗВОДИТЕЛЯ
8-900-653-51-70
ПОМОЩНИК ДЛЯ РАБОТЫ С ДОКУМЕНТАМ
8-996-798-75-60

ПОМОЩНИК МЕНЕДЖЕРА
по работе с клиентами в редакцию газеты.

- входящие/исходящие звонки, оформление заказов;
- высокая оплата труда от 25 000 руб;
- работа в офисе;
- оформление по ТК РФ

Тел. 8-921-947-22-08

ПРИГОТОВИТЕЛЬ РАСТВОРОВ И СМЕСЕЙ – ДО 30 000 РУБ. - ТЕЛ. 8 (812) 327-90-99 ДОБ.2617 **СРОЧНО**

ЗАСЛОН
НАУЧНО-ТЕХНИЧЕСКИЙ ЦЕНТР

В связи с расширением производства приглашаем на работу:

НА ПРОИЗВОДСТВО:	З/п (на руки)
ИНЖЕНЕРА-ТЕХНОЛОГА	от 33 000 руб.
МОНТАЖНИКА РЭА И ПРИБОРОВ	от 45 000 руб.
РЕГУЛИРОВЩИКОВ РЭА	от 40 000 руб.
ИНЖЕНЕРОВ ПО НАСТРОЙКЕ РЭА	от 40 000 руб.
ИНЖЕНЕРОВ ОТК	от 40 000 руб.
В ОТДЕЛ СНАБЖЕНИЯ:	**З/п (на руки)**
ПОДСОБНЫХ РАБОЧИХ СКЛАДА	от 18 000 руб.
В ОТДЕЛ СНАБЖЕНИЯ:	**З/п (на руки)**
УБОРЩИКОВ ОФИСНЫХ ПОМЕЩЕНИЙ	от 9 000 руб.

ОФОРМЛЕНИЕ ПО ТК РФ

Более подробная информация в бюро подбора персонала.
Тел. 8 (812) 334-08-52, доб. 2922
с 09:00 до 17:45
E-mail: job@onegroup.ru

Место работы по адресу:
ст. м. Московские Ворота,
ул. Коли Томчака, д. 9
(от метро 10 минут)

На металлообрабатывающее производство требуются:

- СМЕННЫЙ МАСТЕР
- КОНТРОЛЕР ОТК
- ТЕХНОЛОГ-ПРОГРАММИСТ СТАНКОВ С ЧПУ
- ОПЕРАТОР СТАНКОВ С ЧПУ (токарной, фрезерной группы; плазменной и лазерной резки)
- ФРЕЗЕРОВЩИК, ТОКАРЬ
- СЛЕСАРЬ МСР, СВЕРЛОВЩИК
- ПОДСОБНЫЙ РАБОЧИЙ
- УБОРЩИК

ст.м.«Кировский завод»
Тел.: 401-46-41,
8-911-837-88-60

ситисервис
Компании ОАО «СитиСервис» *срочно требуются:*

СЛЕСАРЬ-САНТЕХНИК
ЗП до 25 500 руб., м. Пр. Ветеранов.

ЭЛЕКТРОМОНТЕРА АВАРИЙНЫХ РАБОТ
ЗП от 20 000 руб., м. Пр. Ветеранов, график сутки через двое.

МОНТАЖНИК ПЛАСТИКОВЫХ ОКОН/ПЛОТНИК
ЗП от 35 000 руб.
Наличие прав кат. В обязательно.

ГРУЗЧИК
ЗП до 19 600 руб., м. Купчино.

ПЛОТНИК
м. Пр. Ветеранов, ЗП до 22 000 руб.

458-51-78/62, 8-911-006-75-03 Екатерина

РАЗМОТЧИК БУМАГИ НА ПРОИЗВОДСТВО

З/п от 35 000 руб., сдельная.
Оплата проезда.

Пр. Обуховской Обороны, д. 72

ЧЧ8-19-93

В связи с расширением
на производство требуются

ШВЕИ

Гр/р 5/2 с 9 до 18 ч. Оформление согласно ТК РФ.
Белая з/пл (сдельная).

Ст. метро «Выборгская», Чугунная, 14
тел.: 409-14-41

В СВЯЗИ С РАСШИРЕНИЕМ ПРОИЗВОДСТВА ТРЕБУЮТСЯ:

НАЧАЛЬНИКИ УЧАСТКОВ
(сварочного, сборочного, малярного) зп 60 000 руб.

МАСТЕРА СМЕН 50 000 руб.

СВАРЩИКИ ПОЛУАВТОМАТ, АРГОН (СВАРКА ПОД УЗК, РЕНТГЕН)
з/пл сдельная

ЗАЧИСТНИКИ МЕТАЛЛОКОНСТРУКЦИЙ
з/пл сдельная

СЛЕСАРИ-СБОРЩИКИ МЕТАЛЛОКОНСТРУКЦИЙ
(сосуды под давлением, габаритные изделия)
з/пл сдельная

СЛЕСАРЬ-САНТЕХНИК з/пл от 25 000 руб.

ТОКАРЬ-УНИВЕРСАЛ 5р 250-280 р/ч

м. Кировский завод (на территории Кировского завода развозка от проходной)

8-965-064-39-05, 326-56-48

Финское предприятие набирает на работу

ФОРМОВЩИКОВ ЖБИ

ОБЯЗАТЕЛЕН опыт в строительстве или на производстве.
Удобный график и высокая оплата труда.

Звонить:
955-72-76

СТРОГО ТОЛЬКО с опытом работы!

МЕНЕДЖЕР (диспетчер) по работе с клиентами

В СФЕРЕ СДАЧИ В АРЕНДУ СТРОИТЕЛЬНОЙ СПЕЦ.ТЕХНИКИ.

З/П **от 100 000** рублей

График работы 5/2. с 10-00 до 18-00

8-931-350-26-38, 45-45-000
(связываться с отделом руководства)

СРОЧНО ТРЕБУЮТСЯ

БРИГАДЫ МОНТАЖНИКОВ

железно-бетонных конструкций на монтаж ленточных фундаментов Л/О

Работа в Приозерском, Волховском, Лугском р-нах Л/О.

Оформление по договору подряда.
З/п по договор-ти в зависим-ти от объема выполненных работ.
Жильем обеспечиваем.

320-08-55

На производство требуются:

ЭЛЕКТРОГАЗОСВАРЩИК
4-5 разряда

СЛЕСАРЬ
по сборке металлоконструкций, 3-4 разряда

Работа в Кировском районе: м. "Автово", м."Кировский завод".
Зарплата по договоренности после собеседования.
8-906-257-79-84
с 09.00 до 17.00 часов

ООО «БАЛТПРОМАРМАТУРА» ПРИГЛАШАЕТ НА РАБОТУ

- МАСТЕР ОТК
- КЛАДОВЩИК
- ОПЕРАТОР СТАНКОВ С ЧПУ (СТОЙКА SIMENS)
- ПРОГРАММИСТ – НАЛАДЧИК СТАНКОВ С ЧПУ (СТОЙКА SIMENS)
- ФРЕЗЕРОВЩИК
- ТОКАРЬ-КАРУСЕЛЬЩИК
- СЛЕСАРЬ ПО РЕМОНТУ ТЕХНОЛОГИЧЕСКОГО ОБОРУДОВАНИЯ
- ЛИТЕЙЩИК НА МАШИНАХ ДЛЯ ЛИТЬЯ ПОД ДАВЛЕНИЕМ
- МЕНЕДЖЕР ПО ДОГОВОРНОЙ РАБОТЕ И МАРКЕТИНГУ УСЛУГ ПО МОНТАЖУ
- МЕНЕДЖЕР В ОТДЕЛ ПО РАБОТЕ С СОБСТВЕННИКАМИ
- НАЧАЛЬНИК ЭКСПЛУАТАЦИОННОГО УЧАСТКА (ЖКХ)
- СЛЕСАРЬ-САНТЕХНИК (ЖКХ)
- ЭЛЕКТРИК (ЖКХ)
- УБОРЩИК (уборка лестничных клеток)
- ДВОРНИК (Бизнес-Центр; ЖКХ)

Работа в Красногвардейском районе

тел: 326-24-41, 326-24-00 Контактное лицо: Наталья Витальевна

ЗАО «ЛЕНПРОДМАШ»
приглашает на постоянную работу

- ТОКАРЬ
- ТОКАРЬ-РАСТОЧНИК
- ТОКАРЬ-КАРУСЕЛЬЩИК
- ФРЕЗЕРОВЩИК

Работники обеспечиваются спец. одеждой, только официальное трудоустройство, полный соц.пакет (оплачиваемый отпуск, больничный лист, своевременная выдача з/п)

kadry@lenprodmash.ru
Телефон: 244-01-54
8-921-650-56-20

Сфера деятельности предприятия- **пищевое машиностроение.**

Рижский пр., д. 40

СТОЛЯР-СТАНОЧНИК

От 35 000 руб.
Сменный договорной график работы

ООО «ПрофПак Сервис»

ПЛОТНИК

с опытом работы (строительство и ремонт)
От 30 000 руб.

Тел. 372-69-67

EXTERNALL
завод по изготовлению вывесок
приглашает на работу:

- СБОРЩИКА-МОНТАЖНИКА НАРУЖНОЙ РЕКЛАМЫ
- СЛЕСАРЯ-СВАРЩИКА МЕТАЛЛОКОНСТРУКЦИИ
- ВОДИТЕЛЯ АВТОВЫШКИ
- ВОДИТЕЛЯ АВТОКРАНА
- ПРОРАБОВ

Ст. м. Приморская, Кожевенная линия д. 27,
Тел.: 8(812) 322-68-80

Требуется

ТОКАРЬ

Возраст без ограничений.
Работа в Красногвардейском районе.

970-22-86

ООО "Пётр Великий"
Требуется

ГРУЗЧИК

Работа на складе, пер. Уманский,75.
Оклад 25 000 руб.
Гражданство РФ

275-11-60

На производство гофроупаковки требуются

ПОДСОБНИКИ

ул. Ремесленная, д.17
230-11-31
Борис Петрович

Приглашаем в офис с опытом

ЭКОНОМИСТА
доход до 50 000 руб.
ОФИСНОГО ПОМОЩНИКА
доход до 40 000 руб.
ОПЕРАТОРА на телефон,
доход до 35 000 руб.

8-921-650-83-59

МЕНЕДЖЕР
по продажам

Ведение действующей клиентской БД, привлечение новых рекламодателей.
Тел.: 8-921-947-22-08

СТРОПАЛЬЩИК (МЕТАЛЛОПРОКАТ)

Тел.: 962-16-22

ДИСПЕТЧЕР-АДМИНИСТРАТОР, срочно! Прием звонков, текущая документация, помощь руководителю.
Тел.: 8-900-653-51-70

ОПЕРАТОР КОЛЛ-ЦЕНТРА.

Исходящие вызовы по теплой клиентской базе. З/пл. **25000-35000**р.
Гр/р 5/2 с 10 до 18.30.
Возраст не ограничен
8-981-849-52-59 Анна
8-921-781-47-92 Марина

ВСЕ ВАКАНСИИ В СПБ
подать объявление:
702-50-55

ШВЕЯ ИНДИВ. ПОШИВ

Производство медицинской одежды. Полная занятость.

Работа рядом с метро: "Садовая", "Балтийская".

З/пл. от 25 000 руб.

Тел. 309-25-22, 917-32-29

KVANT
ОДЕЖДА, РОЖДЕННАЯ РАБОТАТЬ
www.kvantspb.ru

В СВЯЗИ С РАСШИРЕНИЕМ
ПРИГЛАШАЕМ НА РАБОТУ

Наш коллектив ждет именно Вас!

ШВЕЙ
(пошив спецодежды)

З/п сдельная от 25 000 руб.,
своевременная.
Оформление по ТК РФ,
компенсация проезда.

8-921-329-31-12

На швейное производство сумок на колесах и чемоданов

ТРЕБУЮТСЯ:

ШВЕИ
з\п от 33 000 руб.

МАСТЕР-ТЕХНОЛОГ
(Женская сумка)

ст.метро Балтийская
8(964)379-29-32

ШВЕЯ-РУЧНИЦА

График работы по договоренности
З/пл. сдельная

МЕХАНИК по швейному оборудованию

З/пл. почасовая
Работа в р-не ст.м. «Ул. Дыбенко» и ст.м. «Ломоносовская»

8(812)648-29-83, 8(981)820-35-60

ПОДАТЬ ОБЪЯВЛЕНИЕ В ГАЗЕТУ «ВСЕ ВАКАНСИИ В СПБ» ТЕЛ.: 702-50-55

ДРУГИЕ ВАКАНСИИ, МЕДИЦИНА, СКЛАД

НЕВА КОНТРАКТ

Компании
«НЕВА КОНТРАКТ»
требуются:

КАССИР
РАБОТНИК торгового зала
ВОДИТЕЛЬ автопогрузчика
(с правами)
ГРУЗЧИК

- **Заработная плата от 24000 руб.** (от 1200 р/смена)
- Гибкий график работы
- Возможно совмещение
- **Выплаты каждые ДЕСЯТЬ дней**
- **Гражданство РФ**

Запись на собеседование по телефону
8-962-703-30-37
ст.м. «Пушкинская», Введенский кан., д.7
БЦ «Фарватер», офис 229

Требуются

ГРУЗЧИКИ-РАЗНОРАБОЧИЕ

Требования:
- опыт работы на электрическом штабелере (погрузчик)
- гражданство РФ.

Обязанности:
- разгрузо-погрузочные работы и упаковка
- работа на погрузчике
- выполнение различного рода вспомогательных и подсобных работ

Условия:
- работа на отапливаемом складе, 10 мин от с. м. «Елизаровская»
- стабильная зарплата от 25 000 руб.
- официальное оформление по ТК РФ

ЗВОНИТЬ В РАБОЧЕЕ ВРЕМЯ С 10.00 ДО 18.00

Тел. 8-963-311-62-05

Приглашаем на работу!
Кондитерское объединение «Любимый Край»

ЛЮБИМЫЙ КРАЙ

СПЕЦИАЛИСТ ПО МАРКЕТИНГОВЫМ КОММУНИКАЦИЯМ
з\п от 45 000 руб. Опыт работы в области маркетинговых коммуникаций, желательно продукты питания или FMCG. График работы-пятидневка.

СЛЕСАРЬ-САНТЕХНИК з\п 28 500 руб. Опыт работы обязателен. График работы-пятидневка или сменный.

ТРАНСПОРТИРОВЩИКИ на склад з\п 24900 руб. График сменный.

НАЧАЛЬНИКА ОТДЕЛА ИССЛЕДОВАНИЙ И РАЗРАБОТОК
з\п 80 000 руб. О/р обязателен; на пищевом производстве ведущим технологом по разработкам или главным технологом. Гр/р - пятидневка.

Требования:

Опыт работы, карьерный рост, оформление согласно ТК РФ.
Условия: Служебная развозка от ст. метро, ДМС, бесплатное питание, спец. одежда.
Работа в Лен. обл., Ломоносовский р-он., Промзона Горелово, г. Отрадное Кировский р-он, Лен. обл.

Тел. 385-48-52, 318-14-27

ТРЕБУЕТСЯ

УБОРЩИК-КАССИР
на туалеты возле метро

по договору, график 2/2
Часы работы с 8-00 до 22-00
Доход до 18 000 руб.

тел. 591-74-86 с 9-00 до 14-00

ОАО Комбинат питания "КИРОВСКИЙ"
приглашает на работу в школьные столовые **КИРОВСКОГО РАЙОНА**

ОПЕРАТОРА СКЛАДА (на документы),
ПОВАРОВ, БУФЕТЧИКОВ (ИЦ),
МОЙЩИКОВ (ИЦ) ПОСУДЫ.

Гражданство РФ и наличие медицинской книжки - ОБЯЗАТЕЛЬНО.

тел: 759-27-84, 755-50-25

Требуются в **пансионаты Москвы и Санкт-Петербурга**

СИДЕЛКИ
МЕДСЁСТРЫ

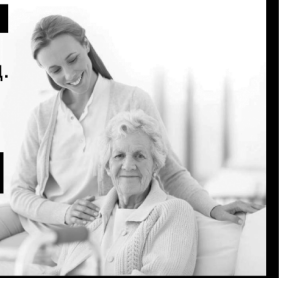

Вахта: 1мес./1нед., 2мес./2нед.
Бесплатное: питание, проживание, форма.

Опыт по уходу **ОБЯЗАТЕЛЕН!**

8-(800)-500-40-67
(звонок бесплатный)

НОМИНАЛЬНЫЙ ДИРЕКТОР

Гарантированная з/пл.
- **30 000** руб.

Оплачиваемый единовременный выход
- **от 2 000** руб.

8-900-649-46-15

ПРОМОУТЕР
РАБОТА В ВАШЕМ РАЙОНЕ

Распространение визиток по домофонам.

Занятость 4 часа в вечернее время.

Выплаты еженедельные.
З/пл 200р.час

тел. **702-39-18**
звонить с 10.00 до18.00 ч.

ООО «Лифтсервис»
приглашает на работу

ЭЛЕКТРОМЕХАНИКОВ ПО ЛИФТАМ

От 3-го разряда, опыт работы от 1 года

График 5/2, **з/п от 35 000 руб.**
График 1/3, **з/п 20 000 руб.**

Телефон:
320-74-92

ТВОЕ БУДУЩЕЕ ЗАВИСИТ ОТ ТЕБЯ И СЕГОДНЯШНИХ ДЕЙСТВИЙ!!!

Это шанс! Не упусти!

"Дело жизни" помогает прийти к нему без страха!
Оформление по трудовой. **Доход от 30 000 руб.**

Звоните.: 8-911-144-48-83

Требуются

РАБОЧИЕ на автомойку

ул. Коммуны, 67
8 (911) 743-05-20
Василий

ДОПОЛНИТЕЛЬНЫЙ ЗАРАБОТОК для всех
Быстрые деньги в день обращения.
8-963-348-66-30

ПОДРАБОТКА! БЕЗ ОПЫТА!
Помощь в регистрации фирм
Оплата сразу ежедневно от 2т + оклад 10т/мес.
Юридические гарантии.
Бонус за друзей 5 000

8-996-779-22-14

ДОПОЛНИТЕЛЬНЫЙ ***ДЛЯ ВСЕХ***

ЗАРАБОТОК

Требуется помощь в регистрации фирм

ОПЛАТА СРАЗУ - от 5000 руб.

тел.: 8-953-156-05-24

ДОПОЛНИТЕЛЬНЫЙ ЗАРАБОТОК для всех
Быстрые деньги в день обращения.
8-963-348-66-30

ВАХТЕР-АДМИНИСТРАТОР

Зар.плата:
27 000 - 28 000 руб.

Тел.: 955-78-11

недалеко от метро

ХРИСТИАНСКОЕ ОБЩЕЖИТИЕ

Проживание 5000руб./мес.

8-952-358-29-48

Приглашаю желающих получить профессию

СПЕЦИАЛИСТА ПО НЕДВИЖИМОСТИ

Высокий заработок, гибкий график и хороший коллектив.

Начинающим обучение и помощь наставника.

8-911-937-71-99

Приглашаем на должность **НОМИНАЛЬНЫЙ ДИРЕКТОР**

- В обязанности входят поездки к нотариусу, в налоговую, в банк.
- На период регистрации организации
- Вы являетесь номинальным директором.
- Далее компания продается и происходит переоформление фирм на покупателя.

ЕЖЕДНЕВНАЯ ОПЛАТА

тел.: 8-965-027-36-73 Мария.

НОМИНАЛЬНЫЙ ДИРЕКТОР

Поездки к нотариусу, в налоговую, в банк.
Должность на период регистрации фирм.
Ежедневная оплата постоянной или временной работы.

8-965-027-36-73 Мария

Требуется санитарка в стоматологию. Неполный рабочий день (2-3 часа) только в утреннюю смену.,6 дней в неделю, выходной воскресенье. рядом с М .Парк Победы.
т. 388-91-67
т.8-921-883-01-77

ВЫЕЗДНОЙ КОНСУЛЬТАНТ
8-904-612-46-11

ВЫЕЗДНОЙ КОНСУЛЬТАНТ
8-965-027-36-73

ВЫЕЗДНОЙ СОВЕТНИК
8-904-616-53-88

МОНТАЖНИК РЭА И ПРИБОРОВ ОТ 45 000 РУБ.- - ТЕЛ. 8 (812) 327-90-99 ДОБ.2617 **СРОЧНО**

Финская компания
приглашает на работу

СПЕЦИАЛИСТА
ПО РЕМОНТУ И ОБСЛУЖИВАНИЮ ОБОРУДОВАНИЯ

Наличие автомобиля ПРИВЕТСТВУЕТСЯ

Требования: гражданство РФ, навыки и знания в области механики и электро-техники, опыт работы с импортным промышленным оборудованием. Знание английского языка желательно. Оформление в соответствии с ТК РФ.

З/пл. от 50 000 руб.

9-534-734 Анастасия

Транспортная компания ведёт набор

ВОДИТЕЛЕЙ
РусАвто

для работы в такси на новых автомобилях компании

ТРЕБОВАНИЯ:
- стаж безаварийного вождения Авто от 3 лет
- опыт управления автомобилем на механической коробке передач
- паспорт РФ, водительское РФ
- опыт работы в такси будет вашим преимуществом

УСЛОВИЯ:
- график работы: 1/1, 1/2, 1/3. расчёт 50/50
- автомобиль полностью укомплектован для работы
- официальные лицензии на перевозку
- предоставляется топливная карта АЗС «Газпром»
- проводиться инструктаж по работе с приложением
- так же выдаётся мобильное устройство с установленной программой для работы с заказами, навигатор.
- мойка Авто бесплатно
- все расходники за счёт компании

Адрес парка: м.Политехническая. ул. Обручевых, д.5"А". ООО "РусАвто".

Запись на собеседование по телефону:
+7-981-913-03-13
Александр Александра (отдел кадров) с 10.00 до 19.00

ЦИФРАЛ СЕРВИС

ПРИГЛАШАЕМ

КОНСУЛЬТАНТА
ПО РАБОТЕ С НАСЕЛЕНИЕМ

(сопровождение общедомовых голосований)

- Доход от 20 000 р/мес.

- Гибкий график (вечернее время)
- Компенсация проезда и моб. связи
- Без ограничений по возрасту и опыту

Тел: 326-87-75
8-965-012-81-22

МЫ ЖДЁМ ВАС, А ВАС ЖДЁТ ДОПОЛНИТЕЛЬНЫЙ ДОХОД!

ВСЕВОЛОЖСКОМУ ЗАВОДУ АЛЮМИНИЕВЫХ СПЛАВОВ требуются:

ВСЕВОЛОЖСКИЙ ЗАВОД АЛЮМИНИЕВЫХ СПЛАВОВ ВЗАС

СЛЕСАРЬ-МОНТАЖНИК
ПРОМЫШЛЕННОГО ОБОРУДОВАНИЯ

ОБЯЗАННОСТИ: опыт работы по металлообработке- разметка, рубка на гильотинных ножницах, вальцовка листового металла, изготовление, сборка и монтаж МК.
ТРЕБОВАНИЯ: опыт работы от 5 лет.
График работы: 5х2 (пятидневка). Исп.срок - 2 мес.
З/п на исп. срок 35000 руб.+ премия, после - 40000 руб.

- Оформление по ТК РФ.
- Бесплатная развозка до метро.
- Премии и социальные выплаты.
- Своевременные выплаты зарплаты.
- Соблюдение всех норм техники безопасности.
- Душевая, столовая, комната отдыха.

Тел.: 610-77-32

СПб, дорога на Петро-Славянку, 5 (пром. зона м. Рыбацкое)
Olga.shevchenko@rusalit.com

Менеджер
по работе с клиентами

- ведение действующей клиентской БД, привлечение новых рекламодателей;
- входящие/исходящие звонки;
- работа в офисе;
- оформление по ТК РФ;

Оплата труда от 35 000 руб.

947-22-08

В связи с открытием новых гипермаркетов Компания О'КЕЙ
приглашает на работу:

- **ПРОДАВЦОВ**
- **ПРОДАВЦОВ-КОНСУЛЬТАНТОВ**
- **КАССИРОВ**
- **ГРУЗЧИК**
- **ПЕКАРЕЙ**
- **ПОВАРОВ**
- **ПОМОЩНИКОВ ПО КУХНЕ**

О'КЕЙ
ОТЛИЧНО ЖИТЬ ПРАКТИЧНО

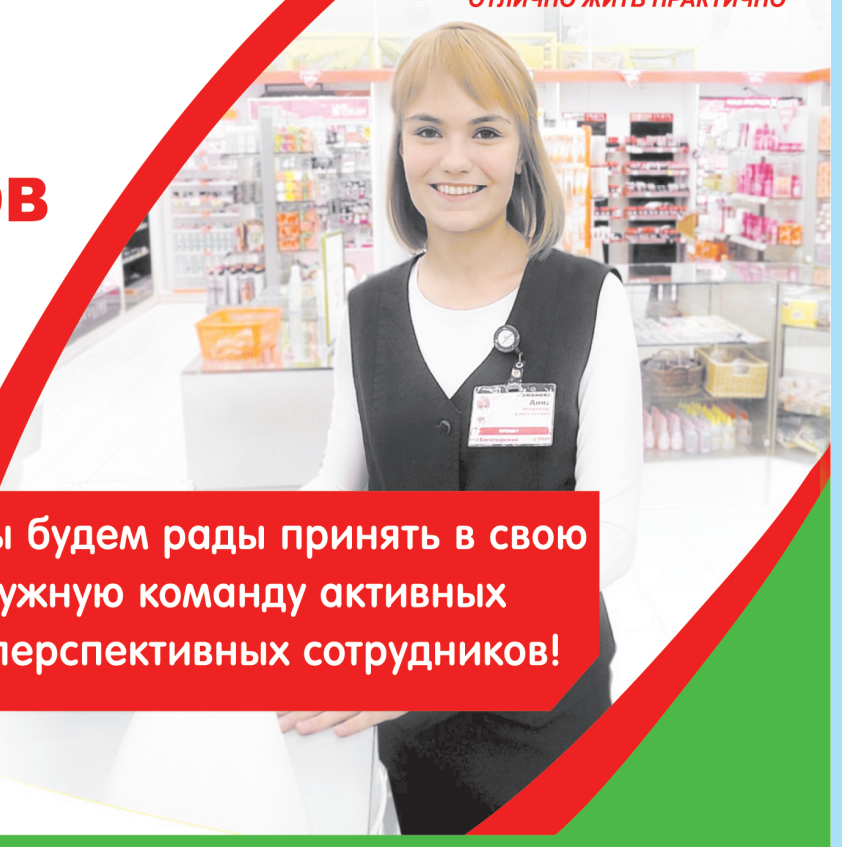

Мы будем рады принять в свою дружную команду активных и перспективных сотрудников!

Мы предлагаем:

- Официальное трудоустройство
- Компенсацию питания
- Удобный график
- Достойную заработную плату
- Карьерный рост
- Работу рядом с домом
- Социальный пакет

Телефон отдела персонала:
8-812-380-05-05,
8-965-036-37-88