ВСЕ ВАКАНСИИ

№05 (1056), 24.01.23 (вторник) вакансии и обучение Санкт-Петербурга 16+ В СПб

ВОДИТЕЛЬ (В, С)
на ассенизационную машину

ЭКО САН

З/пл. от 70 000 руб.

Работа по удобному графику.
Разъездной характер работы.
Оформление по ТК РФ.

тел: 8-904-338-62-32

Мебельной фабрике требуется

ВАХТЕР

Гр/р сменный (сутки через двое) З/п 10 000 р,

Теплое, комфортное помещение
Несложная работа в том числе и для пенсионеров

Прописка СПб, ст.м. Нарвская (Химический переулок)

8-981-107-04-84

Строительной компании требуются:

- **ПЛОТНИКИ** з/п от 65 000 до 105 000 р.
- **АРМАТУРЩИКИ** з/п от 70 000 до 100 000 р.
- **МОНТАЖНИКИ** по монтажу стальных и железобетонных конструкций з/п от 85 000до 130 000 р.
- **КАМЕНЩИК** з/п от 60 000 до 100 000 р.
- **ЭЛЕКТРОМОНТЕР** по ремонту и обслуживанию электрооборудования з/п от 65 000 до 90 000 р.

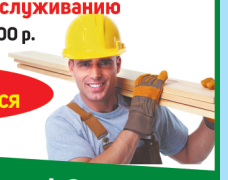

Оформление по ТК
Граждане РФ и СНГ
со знанием русского языка

ЖИЛЬЕ ПРЕДОСТАВЛЯЕТСЯ

8(812)5751228 отдел кадров ok@smu-2.ru

Приглашаем на работу:

НЕВСКИЕ КРАСКИ

- **ГРУЗЧИКА**
- **СЛИВЩИКА РАЗЛИВЩИКА**

УСЛОВИЯ:
- Белая и своевременная з/пл
- Оформление по ТК РФ с первого рабочего дня
- График работ: 5/2, 08:00-17:00
- Бесплатные обеды

КОРПОРАТИВНЫЙ ТРАНСПОРТ:
1) от ж/д вокзала г. Колпино
2) от ст.м. Рыбацкое, пос. Металлострой, переезд (на повороте), ул. Дорога на Металлострой, д. 5, лит. Ц

☎ 8 (919) 770-25-50 380-53-20 доб. 7901

KUTTERER-RUS

УКЛАДЧИКИ-УПАКОВЩИКИ

з/п 45 000 руб. на руки

Пос. Парголово, Осиновая Роща (производство пластиковой упаковки)

Визуальный осмотр на наличие брака, упаковка в коробки.
- Гр/р: сменный, 2/2, 8.00-20.00 и 20.00-8.00
- Оклад + доплата за ночные + премии
- Оформление по ТК РФ, полная занятость, спецодежда, б/пл. питание
- Развозка от ст. м.«Пр. Просвещения»

Тел: 8-921-315-43-26

В столовую Рижский пр., д.7
Бумажная фабрика «Гознак»
требуются

ПОВАР холодного цеха

(салаты, закуски, десерты)
з/пл **33 000** р. на руки
гр/р 5/2, с 06:00-15:00
опыт работы поваром от 1,5 лет

8-921-659-93-85
Светлана

АДМИНИСТРАТОР

з/пл **40 000** р. на руки
гр/р 5/2, с 07:00-15:00

8-963-610-54-47
Людмила

граждане РФ

Оформление по ТК РФ, форма, обеды, ЛМК за счёт работодателя

Требуется

УБОРЩИК И ДВОРНИК!

(Ст.м. Московская) Ул. Взлётная, д. 10

- уборщик г/р 2/2 С 8.00-20.00 или с 20.00 - 8.00
  з/п 29000 + 3000 руб. (оплата проезда)
- дворники с 7.00-16.00
  з/п 33000 + 3000 руб. (оплата проезда)

Звоните! Все расскажем!
Тел: 8-911-945-47-18, 8-962-717-71-70

АО «НПО Завод «Волна»

Требуются

- **ФРЕЗЕРОВЩИК**
- **МОНТАЖНИК РЭА И ПРИБОРОВ**
- **СЛЕСАРЬ-СБОРЩИК РЭА И ПРИБОРОВ**
- **КОНТРОЛЕР ОТК**
- **РЕГУЛИРОВЩИК РЭА**
- **ЭЛЕКТРОГАЗОСВАРЩИК**
- **МАЛЯР ПО МЕТАЛЛУ**
- **СЛЕСАРЬ МСР**

Сменный режим работы 5/2 утро/вечер с 7:00-15:30/14:30-23:00
Частичная компенсация аренды жилья для иногородних рабочих (при предоставлении пакета документов)

Наш адрес: ул. Маршала Говорова, 29 (м. Кировский завод).

Служба персонала: **305-26-64, 8(911)773-07-98** (предварительная запись)

E-mail: aleksandrova_va@volnaspb.ru

Кондитерской фабрике «Ацтек»

GRONDARD Marzipan & Chocolate

требуется с опытом работы и без (с обучением):

КОНДИТЕР-КОНФЕТЧИК (ЦА)

З/плата от 42 000 руб. с опытом работы
З/плата от 34 000 руб. без опыта с обучением

- Бесплатное питание
- Оплата проезда
- ДМС после испытательного срока
- Г/р сменный
- Дневные и ночные смены
- Оформление по ТК РФ
- Предоставляется форма
- Наличие мед. книжки

Работа на линии, изготовление марципановых изделий, конфет и шоколадных фигур.

м. «Елизаровская», м. «пл.Ал.Невского»

Тел: 8-921-594-59-88, 677-69-62

ООО "АРКТОС" (оборудование для систем вентиляции и кондиционирования) требуются:

АРКТОС

- **УБОРЩИЦА** з/п 30 000-37 000 руб.
- **СЛЕСАРЬ МСР/СБОРЩИК(-ЦА)** з/п 32 000-50 000 руб.
- **СЛЕСАРЬ-ИНСТРУМЕНТАЛЬЩИК** з/п 42 000-50 000 руб.
- **ШТАМПОВЩИК** з/п от 30 000 руб.
- **ОПЕРАТОР СТАНКОВ С ПУ (ГИЛЬОТИНА)** з/п от 50 000 руб.

Гр/р 5/2. Бесплатное питание.
Развозка от ст.м. "Московская" (5 мин)
6-й Предпортовый проезд, дом 4

Тел.: 441-29-19

ШВЕИ НА СПЕЦОДЕЖДУ

Невский район

З/пл. **от 50 000** руб., каждые 2 недели
Предоставляется полис ДМС
Оплата проезда, компенсация питания
Оформление по ТК РФ, соц.пакет

Ст.м. «Елизаровская», «Международная», «Ломоносовская»

ТЕЛ.: 964-374-68-82

«Яношка Павловск ООО» ищет

КОНТРОЛЛЕРА КАЧЕСТВА

Должностные обязанности (функции):
Проведение контроля качества готовой продукции в соответствии с требованиями, установленными в компании.
Работа с несоответствующей продукцией,
Работа с документацией: оформление несоответствий по качеству,
Требования к кандидату:
образование не ниже средне-специального, опыт работы в отделе контроля качества приветствуется, опыт работы в полиграфии
Обязательное знание программ Word. Excel.
Дополнительные качества:
Высокая обучаемость, сообразительность, умение воспринимать большой объем информации, умение и желание работать в режиме многозадачности, умение отстаивать свою точку зрения,
стрессоустойчивость, внимательность, умение ладить с людьми, трудолюбие, аккуратность, оперативность, доброжелательность,
грамотная речь, ответственный подход к работе, исполнительность.
Режим работы:
Пятидневка с 9:00 до 18:00,
на период замещения контролеров качества 2 через 2 по 12 часов с ночными сменами
Место работы: «Яношка Павловск ООО» / Janoschka Pavlovsk Ltd.
ул. Павловская, д.9, Коммунар, Ленинградская область, Россия, 188320
-развозка от ст.м. Купчино.

З/п от 32 000 до 60 000 р. Оформление по договору ГПХ.

тел. +7-981-728-27-11 Надежда

Сеть бизнес-центров "Сенатор"
приглашает на работу

ДВОРНИКА

(м.Адмиралтейская, Чернышевская)

► **з/п 30 000 руб.** ► **Полная занятость**

Обязанности:
Уборка прилегающих к БЦ территорий, внутренних дворов, вынос мусора
Требования:
Ответственность, аккуратность.
Готовность к физическому труду.
О/р будет вашим преимуществом
Условия:
Официальное оформление и заработная плата, соц.пакет.
График работы: 5/2, 8-ми часовой рабочий день

Место работы расположено в БЦ Сенатор в пешей доступности от м.Адмиралтейская, Чернышевская

тел.: 332-59-83

Международная компания "АРТПАК ПЛАСТИК"
приглашает на вакансии

- **ОПЕРАТОР производственной линии**
  з/пл **48 000-57 000** руб.
  - Переоснастка оборудования, настройка оборудования
  - Производство технического обслуживания и ремонта технологического оборудования
  - Контроль качества готовых изделий
- **КОНТРОЛЕР отдела качества**
  с обучением, з/п **43 200-57 000** руб.
- **УПАКОВЩИК(-ЦА)** з/п **36 400-44 200** руб.
- **ВОДИТЕЛЬ ШТАБЕЛЕРА**
  з/п от 55 000 руб. г/р сменный

Оформление согласно ТК РФ, «белая» з/пл, премии, соц.пакет
График работы: 3/3, день/ночь, 9-21/21-9.

Развозка от ст м. Рыбацкое, г. Колпино, п. Металлострой

8-921-583-46-02 (с 9:00 до 17:00)

ПОВАР ХОЛОДНОГО ЦЕХА: 8-921-659-93-85

А	Администратор	8-963-610-54-47
	Администратор в фабричную столовую	8-963-610-54-47
	Арматурщики	8-812-575-12-28
В	Вахтер на мебельную фабрику	8-981-107-04-84
	Водители на предприятие в Лен. области	8-812-655-04-60
	Водитель кат В,С на ассенизационные машины	8-904-338-62-32
	Водитель срочно	8-812-325-50-44
	Водитель штабелера	8-921-583-46-02
	Вырубщик (ца) изделий из листового пластика	8-911-017-84-74
Г	Грузчик	8-911-713-01-32
	Грузчик в комппанию Невские краски	8-919-770-25-50
	Грузчик в стабильную компанию	8-921-438-03-04
	Грузчик в строительную организацию	8-969-219-07-73
	Грузчик на производственное предприятие	8-812-363-45-83
	Грузчик на склад	8-964-374-68-82
	Грузчик-комплектовщик	8-812-363-45-83
Д	Дворник срочно	8-953-410-48-15
	Дворник, ст. м. Чернышевская	8-812-332-59-83
	Дворники метро Московская	8-962-717-71-70
	Дежурные по территории и паркингу	8-901-315-82-44
	Диспетчера	8-901-315-82-44
	Дополнительный заработок или подработка	8-994-413-73-88
К	Каменщик	8-812-575-12-28
	Кассир на раздачу в СК Юбилейный	8-911-264-63-37
	Кассиры на туалетные модули	8-812-591-74-86
	Кондитер -конфетчик (ца) срочно	8-921-594-59-88
	Консъержи	8-901-315-82-44
	Контролер деталей и приборов	8-812-317-69-87
	Контролер качества готовой продукции	8-981-728-27-11
	Контролер ОТК в компанию срочно	8-812-679-12-34
	Контролер ОТК на старейшее предприятие	8-812-305-26-64
	Конфетчик (ца)-кондитер срочно	8-812-677-69-62
М	Маляр на мебельное производство	8-931-276-45-03
	Маляр по металлу срочно	8-812-305-26-64
	Маляры в строительную компанию	8-911-280-67-02
	Мастер производственного участка (м/ж)	8-812-317-69-87
	Мастер производственного участка в компанию срочно	8-812-679-12-34
	Мастера котельного оборудования	8-950-043-79-34
	Мастера-плиточники в бизнес-центр	8-916-062-33-38
	Менеджер по клинингу	8-812-458-87-67
	Мойщики авто срочно	8-921-964-70-14
	Монтажники по монтажу стальных и железобетонных конструкций	8-812-575-12-28
	Монтажники РЭА и приборов	8-812-305-26-64
О	Оператор автоматической линии	8-812-317-69-87
	Оператор линии металлизации (жен)	8-812-317-69-87
	Оператор на звонки	8-918-203-15-75
	Оператор производственной линии в международную компанию	8-921-583-46-02
	Оператор станков с ПУ (ПКР)	8-812-441-29-19
	Оператор станков с ЧПУ	8-911-701-00-26
	Охранник в Калининский район	8-981-913-23-35
	Охранники контролеры	8-921-858-02-94
	Охранники с лицензией и без	8-921-886-82-19
	Охранники с лицензией срочно	8-911-987-19-44
	Охранники срочно с лицензией и без	8-911-966-44-86
П	Плотники	8-812-575-12-28
	Повар холодного цеха	8-921-659-93-85
	Помощник руководителя	8-921-616-44-32
	Продавец лотерейных билетов	8-812-385-47-22
	Прораб	8-812-346-57-27
Р	Работа для студентов в ночную смену	8-911-286-84-36
	Работники охраны срочно	8-812-339-89-87
	Рабочий по облуживанию уличных биотуалетных кабин	8-904-338-62-32
	Раскройщик срочно	8-905-206-43-14
	Распиловщик на производство	8-921-750-09-13
	Регулировщик радиотехнической аппаратуры	8-812-317-69-87
	Регулировщик РЭА на старейшее предприятие	8-812-305-26-64
С	Сборщик КМС на производство	8-812-235-46-19
	Сборщики	8-921-750-09-13
	Сварщики	8-812-412-37-48
	Сверловщик срочно	8-812-679-12-34
	Слесари	8-921-750-09-13
	Слесари (объекты в СПб)	8-950-043-79-34

	Слесарь МСР	8-812-305-26-64
	Слесарь на производство	8-953-156-17-43
	Слесарь-ремонтник	8-812-714-00-90
	Слесарь-сантехник в училище	8-911-755-64-01
	Слесарь-сборщик РЭА и приборов	8-812-305-26-64
	Сливщик разливщик срочно	8-812-380-53-20
	Сортировщик (ца) изделий, сырья и материалов	8-812-317-69-87
	Сотрудник на пропуска подработка	8-996-775-88-16
	Сотрудники	8-921-631-41-66
	Сотрудники в офис	8-995-594-62-81
	Сотрудники в производственную компанию	8-921-924-07-13
	Сотрудники охраны КПП, складов, строек	8-812-542-42-07
	Сотрудники срочно	8-911-796-71-73
	Сотрудников из сферы образования	8-911-701-68-77
	Стеклопротирщики срочно	8-911-271-31-59
Т	Токарь 6 разряда	8-812-642-60-98
	Токарь на производство	8-812-380-75-61
	Токарь на производство срочно	8-812-679-12-34
У	Уборщик (ца) срочно	8-921-420-02-40
	Уборщик(ца) на производство	8-812-441-29-19
	Уборщики цы срочно	8-911-945-47-18
	Уборщица у утро г Пушкин.	8-906-271-70-99
	Укладчики-упаковщики (пос. Парголово)	8-921-315-43-26
	Упаковщик /ца в текстильную компанию	8-921-438-03-04
	Упаковщик на производство	8-981-240-15-29
	Упаковщицы срочно	8-921-753-42-42
Ф	Фрезеровщик 4-6 р.	8-812-458-86-36
	Фрезеровщик на производство	8-812-380-75-61
	Фрезеровщик срочно на предприятие	8-812-305-26-64
	Фурнитурщик (ца) на предприятие	8-905-206-43-14
Ш	Швеи на швейное производство	8-905-206-43-14
	Швея в организацию	8-812-335-66-80
	Швея на предприятие	8-911-815-51-48
	Швея на трикотаж или спецодежду	8-963-347-07-37
	Штукатуры срочно	8-911-280-67-02
Э	ЭЛЕКТРИК в службу главного энергетика	8-812-365-40-56
	Электромонтер на производство срочно	8-812-679-12-34
	Электромонтер по ремонту и обслуживанию электро-оборудования	8-812-575-12-28
	Электромонтеры	8-800-550-23-85
	Электросварщик срочно	8-812-305-26-64

ТРЕБУЕТСЯ ПРОМОУТЕР
ст.м Международная, Купчино
раздача газет в утреннее время
ТЕЛ.: 8-921-430-11-22

ПОМОЩНИК РУКОВОДИТЕЛЯ
возможен гибкий график
центр города. 48 000р
+7(921)616-44-32

В клининговую компанию
менеджер по клинингу
О/р от 3-х лет. без вредных привычек. Оформление по ТК.
Работа разъездная. 2-3 локации.
(ст.м Звездная, Беговая)
Гр./р 5/2 с 9.00 до 18.00.
З/пл 60 000 руб.
8-981-156-46-13, 458-87-67

ТРЕБУЕТСЯ!
КАССИР-УБОРЩИК(ЦА)
НА ТУАЛЕТНЫЕ МОДУЛИ
ГРАЖДАНСТВО РФ ЖЕЛАТЕЛЬНО
ГРАФИК 2/2
ТЕЛ.: 8 (812) 591-74-86
(с 9:00 до 18:00)

КАССИР
на линию раздачи
в В СК Юбилейны
Смена с 09.00 до 19.00
или с 10.00 до 20.00
ФОРМА И ОБЕД
ЗА СЧЕТ КОМПАНИИ
Тел: +7-911-264-63-37

ПОДАТЬ
ОБЪЯВЛЕНИЕ
В газету:
8-953-370-67-76

АЗН Центрального района приглашает
на открытый отбор с представителем
Жилищного агентства
19 и 26 января с 11.00 до 12.00
по адресу: ул. Кирочная, д. 53/46, в Агентстве занятости населения Центрального района состоится встреча с представителем Жилищного агентства.
ВАКАНСИИ:
• МЕХАНИЗАТОР (ТРАКТОРИСТ) З/пл 32 000 – 77 000 руб.
График работы: 6/1, 7-часовой рабочий день, с 07:00 по 15:00.
Должностные обязанности: уборка закрепленной придомовой территории, управление трактором, выявление и устранение неисправностей в работе трактора, производство текущего ремонта и участие во всех других видах ремонта обслуживаемого трактора и прицепных устройств.
Требования: удостоверение тракториста-машиниста (тракториста).
Условия: предоставление жилья при переезде (общежитие).
• ДВОРНИК З/пл 29 000 – 49 000 руб.
График работы: 6/1, 7-часовой рабочий день, с 7.00 до 15.00.
Должностные обязанности:
санитарное содержание придомовой территории.
Требования: без предъявления требований к опыту работы.
Условия: предоставление жилья при переезде (общежитие).
Уточнить информацию можно по телефонам:
579-90-45, 8-931-326-65-83

Газета «ВСЕ ВАКАНСИИ в СПб» - еженедельное рекламно-информационное издание, посвященное рынку труда в СПб и ЛО. Распространяется по вторникам и четвергам (бесплатно) у ст. метрополитена утром, в БЦ, в центрах занятости и труда, пунктах приема объявлений, учебных заведениях, на различных профильных выставках и ярмарках. Вся информация, предоставленная для печати БЕСПЛАТНО размещается на сайте www.vvk24.ru Учредитель: Бачуринский М.Г. Главный редактор: Бачуринский М.Г. Прием объявлений: +7 953 370-67-76 За содержание объявлений несет ответственность рекламодатель. Претензии принимаются в течение 7 дней со дня выхода объявления. Все товары и услуги, рекламируемые в номере, имеют соответствующие лицензии и сертификаты. Почтовый адрес редакции и издателя: 197342, Санкт-Петербург, наб. Черной речки, д. 41, к.8, оф. 204. Тел.: +7 953 370-67-76 №05 (1056) 24.01.23. Подписано в печать по графику и фактически 23.01.23 в 17:00. Газета отпечатана в типографии ООО «Фирма «Курьер»,196105, Санкт-Петербург, Благодатная ул., д.63 Заказ №1321 Тираж 100 000 экз. Газета зарегистрирована Управлением Федеральной службы по надзору в сфере связи, информационных и массовых коммуникаций по Северо-Западному федеральному округу. ПИ № ТУ 78-01474 от 25 ноября 2013 г. Учредитель и издатель – Бачуринский М.Г.

ОПЕРАТОР НА ЗВОНКИ, ПОМОЩНИК РУКОВОДИТЕЛЯ: 8-918-203-15-75

ПРОДАЖА МАТЕРИАЛОВ ДЛЯ СТРОИТЕЛЬСТВА, ЛАНДШАФТА И УПАКОВКИ

Стабильной фирме (30 лет на рынке) на постоянную работу требуется:

ГРУЗЧИК

з/п 55 000 р.

- Работа в Красногвардейском р-не, Ириновский пр.
- Официальное трудоустройство
- График работы 5/2
- Гражданство РФ

+7 (969) 219-07-73

Автомоечному комплексу

требуются на постоянную и временную работу:

АВТОМОЙЩИКИ

с опытом и без опыта работы

в том числе студенты

Заработная плата **ВЫСОКАЯ (ОКЛАД + %)**

ул. Кораблестроителей д. 16, к.2

8-921-964-70-14

с 10.00 до 20.00

РАБОТА на крупном предприятии в Ленинградской области

www.cbi.spb.ru

Средняя з/п 80 000 руб.

ВОДИТЕЛИ кат. С, Е
(перевозка сыпучих материалов)

ВОДИТЕЛИ кат. Е
(КАМАЗ с полуприцепом шаланда)

МАШИНИСТЫ
дорожно-строительной техники

Трудоустройство по трудовому кодексу РФ. Общежитие.

+7-812-655-04-60

Сотрудник на пропуска
5/2 либо подработка
9:13;14-18;18-22
До 50000 руб.
Тел.+79967758816

Требуются

КОНСЬЕРЖИ, ДИСПЕТЧЕРА, ДЕЖУРНЫЕ ПО ТЕРРИТОРИИ И ПАРКИНГУ

График суточный.
Работа в разных районах СПб.

Тел. 8-901-315-82-44

Охранному предприятию требуются

ОХРАННИКИ

- Наличие УЧО, либо готовность его оформить
- Режим работы суточный, возможны подработки.
- Трудоустройство по ТК РФ, по совместительству
- Социальный пакет, з/пл своевременно

Объекты в Калининском, Невском и Московском районах

☎ 8-981-913-23-35
8-911-281-60-98
8-921-323-72-89

Сутки - 2800 руб.

ООО «Охранная организация «Путиловец»

ПРИГЛАШАЕТ НА РАБОТУ

ОХРАННИКОВ

Официальное трудоустройство.
З/п 2 раза в месяц.
Помощь в лицензировании.

На испытательный срок 3 месяца - 3700 р. за смену

График работы:
1/3 (1/2, 2/2) - з/п от 4 100 руб./смена
12 ч. - з/п 2 200 руб./смена
8 ч. - з/п 1 800 руб./смена

Тел.: 8-921-858-02-94

СРОЧНО! ОХРАННИК-СТРЕЛОК ВОХР

В Петергоф (охрана фонтанов - за сутки 3000 р.) и другие р-ны СПб - круглосуточные и дневные посты. Преимущество - бывшим сотрудникам силовых структур. Без в/п, сменный гр/р. З/п 18 000-26 000 руб.

Стрелок наряда реагирования	з/п 25 840 руб.
Стрелок-водитель наряда реагирования	з/п 28 000 руб.
Ведущий бухгалтер	з/п 40 600 руб.
Ведущий юрисконсульт	з/п 40 600 руб.
Старший системный администратор	з/п 29 600 руб.
Начальник отделения по транспорту	з/п 45 600 руб.
Электромонтер 5/6 разр.	з/п 30 000 руб.
Водитель (гр/р 2/3, 5/1)	з/п 24 400 руб.

Отдел кадров: 325-50-45 (44), 325-05-84
Отдел ВОХР: 8-931-977-07-93 Петергоф, 320-23-15 (18), 325-50-52
Бухгалтерия: 325-50-68, 325-50-66

Охранному предприятию "Молния" требуются:

СОТРУДНИКИ ОХРАНЫ

на объектах в районах СПБ и Лен.области

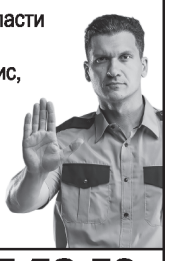

- **СПБ:** Стройки, склады, подростковые центры, автосервис, КПП, заводы.
- **Л.О.:** г. Сертолово (школа); пос.Медное озеро (КПП) (с а/м), (сутки)

Графики: различные
З/П: 2100 – 3000 руб/смена;

Тел: 542-42-07, 8-921-657-52-58

ФГУП «ОХРАНА» РОСГВАРДИИ требуются

РАБОТНИКИ ОХРАНЫ

лицензия не требуется

- ✔ Обеспечение формой и медицинское обследование за счет работодателя
- ✔ Соблюдение ТК РФ, социальные гарантии
- ✔ Работа в разных районах города и области
- ✔ Заработная плата: **2 800 руб.** смена (с оружием)

339-89-87, 8-921-390-97-45

Стабильная охранная организация приглашает на работу

ОХРАННИКОВ

Объекты в СПб и ЛО. **с лицензией**

График: суточный, вахта

По всем вопросам звонить по тел:
+ 7-911-987-19-44 Олег Владимирович
498-12-53

НАШ САЙТ В ИНТЕРНЕТЕ:
WWW.VVK24.RU

СРОЧНО ТРЕБУЕТСЯ

ПРОМОУТЕР

Раздача газет в утреннее время у станций метро МЕЖДУНАРОДНАЯ, КУПЧИНО

8-921-430-11-22

Охранному предприятию срочно требуются

ОХРАННИКИ

с лицензией и без лицензии

ВАХТА в СПб и Лен. обл.
Гр/р 30/30
З/п от 2000 р. и выше
Своевременная выплата.

8-921-797-91-95
8-921-886-82-19

Требуются

ОХРАННИКИ

с опытом работы и без

Обязанности: охрана магазинов, складов
Рассматриваем кандидатов
с лицензией и без, мужчин и женщин.
Графики работы различные, помощь в лицензировании, выдается спецодежда,объекты по всему городу (Елизаровская, Приморская, Купчино, Шушары)

8-981-101-00-36, 8-911-966-44-86
Алексей

ГРУЗЧИК

в компанию Невские краски

8-919-770-25-50

ОПЕРАТОР НА ЗВОНКИ, ПОМОЩНИК РУКОВОДИТЕЛЯ:
8-918-203-15-75

ПЕТЕРБУРГСКИЙ ТРАКТОРНЫЙ ЗАВОД

ПЕТЕРБУРГСКИЙ ТРАКТОРНЫЙ ЗАВОД

приглашает на работу:

- КОМПЛЕКТОВЩИК
- ОПЕРАТОР ПК
- МАШИНИСТ МОСТОВОГО КРАНА
- ВОДИТЕЛЬ ПОГРУЗЧИКА
- ЭЛЕКТРОГАЗОСВАРЩИК НА ПОЛУАВТОМАТ
- СВЕРЛОВЩИК
- ФРЕЗЕРОВЩИК
- ОПЕРАТОР ЧПУ
- ТОКАРЬ (16К20, ДИП300, ДИП500)
- СЛЕСАРЬ МСР (СБОРКА/ ЗАЧИСТКА ДЕТАЛЕЙ)
- СЛЕСАРЬ-ИНСТРУМЕНТАЛЬЩИК
- СЛЕСАРЬ-РЕМОНТНИК
- ТЕРМИСТ
- КУЗНЕЦ НА МОЛОТАХ И ПРЕССАХ (ВОЗМОЖНО С ОБУЧЕНИЕМ НА РАБОЧЕМ МЕСТЕ)
- СЛЕСАРЬ-ЭЛЕКТРОМОНТАЖНИК (СБОРКА ЖГУТОВ)
- МАЛЯР ПО МЕТАЛЛУ

Достойная заработная плата, официальное трудоустройство, социальный пакет, ДМС

Телефоны отдела персонала: 8 (812) 363-46-69, 8-911-701-00-26 (WhatsApp, Telegram)
8-981-947-11-64, 320-47-91

Ст. м. «Кировский завод», пр. Стачек, дом 47

ПОДРАБОТКА: 8-994-413-73-88 ГРУЗЧИК +7 (969) 219-07-73

ЗАО "НПП ОСТ"
СРОЧНО ТРЕБУЮТСЯ
работники на производство:

научно-производственное предприятие ОБОРУДОВАНИЯ СИСТЕМ ТЕЛЕКОММУНИКАЦИЙ

- **СЛЕСАРЬ МСР**
- **ШТАМПОВЩИК**
- **ТОКАРЬ-УНИВЕРСАЛ**

з/п **от 40 000** рублей в месяц

- **ЭЛЕКТРИК В СЛУЖБУ ГЛАВНОГО ЭНЕРГЕТИКА**

З/П по результатам собеседования (**от 40 000** рублей в месяц)

ТОЛЬКО ГРАЖДАНЕ РФ

СПб, пр. Елизарова, д. 38, литер К,
ст.м. «Елизаровская»

тел. **8 (812) 365-40-56**
(с 9-00 до 16-00)
kadr@antenna.spb.ru

Срочно требуются на работу (С ОБУЧЕНИЕМ)

График работы сменный режим работы
• официальное оформление по ТК РФ с первого дня, соцпакет карьерный рост; ИМЕЕТСЯ ОТСРОЧКА ОТ МОБИЛИЗАЦИИ
• Стабильная выплата зарплаты (выплачивается без задержек, 2 раза в месяц);

~ **ОПЕРАТОР ЛИНИИ МЕТАЛЛИЗАЦИИ (ЖЕНЩИНА)**
Сдельная оплата труда, з/п от 60 000 руб.
~ **ОПЕРАТОР АВТОМАТИЗИРОВАННОЙ ЛИНИИ (ЖЕНЩИНА)**
Сдельная оплата труда от 70 000 руб.
~ **РЕГУЛИРОВЩИК РАДИОЭЛЕКТРОННОЙ АППАРАТУРЫ**
от 48 000 руб.
~ **СОРТИРОВЩИЦА ИЗДЕЛИЙ, СЫРЬЯ И МАТЕРИАЛОВ**
з/п от 30 000 руб.
~ **МАСТЕР УЧАСТКА М/Ж** з/п 40 000 руб.
~ **ВЕДУЩИЙ СПЕЦИАЛИСТ ЦЕНТРАЛЬНО-ЗАВОДСКОЙ ЛАБОРАТОРИИ** з/п 50 000 руб.
~ **УКЛАДЧИЦА-УПАКОВЩИЦА**
з/п от 35 000 руб.
~ **ПРОМЫВЩИЦА ДЕТАЛЕЙ**
з/п от 30 000 руб.
~ **ОПЕРАТОР СТАНКОВ С ЧПУ**
з/п от 57 000 руб.
~ **СТАРШИЙ КЛАДОВЩИК М/Ж**
з/п 30 000 руб.
~ **КОНТРОЛЕР ДЕТАЛЕЙ И ПРИБОРОВ М/Ж**
з/п 31 100 + премия

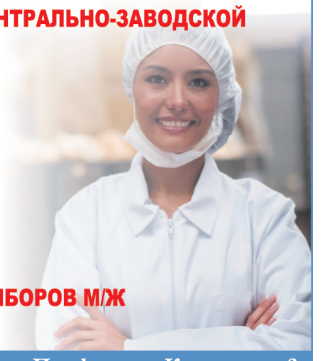

ООО «Кулон» по адресу: СПб, ул. Профессора Качалова д. 3 (м. Александра Невского)
Обращаться в отдел кадров ООО «Кулон»
Тел. 317-69-87

На швейную фабрику требуются

- **ШВЕЯ на трикотаж**
- **ШВЕЯ на спецодежду**

Пятидневка, устройство по ТК РФ, оплата проезда, соц. пакет.
Зарплата от 40 до 80 тыс.
М. «Василеостровская» или «Спортивная»

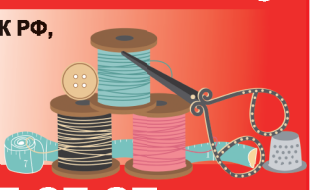

Тел. **+ 7 963 347 07 37** Надежда

На производство на постоянную работу требуются РАБОЧИЕ:

можно без опыта, обучение

СЛЕСАРИ
РАСПИЛОВЩИКИ
СБОРЩИКИ

З/п **50 000-70 000** (сдельная)

Работа в теплом цеху со стеклопластиковым и алюминиевым профилями (резка, сверловка, обработка, клепка, сборка)

Оплачиваемый отпуск. Оформление по ТК РФ

Тел. **+7 (921) 750-09-13**

198099, С-Петербург, Промышленная, 19 — ООО Фирма ● ЧК ● Плюс

Приглашаем на работу:

- **ТОКАРЬ** З/пл. 35 000 руб.
- **ФРЕЗЕРОВЩИК** З/пл. 35 000 руб.
- **ОПЕРАТОР КОНТАКТНОЙ СВАРКИ** З/пл. 25 000 руб.
- **МАЛЯР ПОРОШКОВОЙ ОКРАСКИ** З/пл. 26 000 руб.

В связи с работой на территории режимного объекта принимаются только граждане РФ, с действующим российским паспортом.

Ст. м. «Нарвская», ул. Промышленная, д.19 Тел: 8(812) 380-75-61

На Завод Изоляционных Материалов требуются

- **РАБОЧИЙ-СЛЕСАРЬ** зп от 40 000 р.
• производство элементов теплотрасс • есть обучение
- **КЛАДОВЩИК** зп от 40 000 р.
• приемка товара, учет тмц, погрузка-разгрузка
- **СВАРЩИК** з/п от 60 000 р.
• сварка трубопроводов полного цикла (сборка, зачистка швов, сварка)
• чтение рабочих чертежей
• обязателен опыт сварки труб под давлением

ст.м. Пл. Ленина
работа в цеху

☎ +7(953)156-17-43 Анна

Требуются:

- ТОКАРЬ
- ЭЛЕКТРОМОНТЕР
- КОНТРОЛЕР ОТК
- СВЕРЛОВЩИК
- МАСТЕР ПРОИЗВОДСТВЕННОГО УЧАСТКА

в т. ч. инвалиды и пенсионеры

тел. 8-812-679-12-34
ст. м. Елизаровская

срочно **ПРОМОУТЕР**

на станции метро Международная, Купчино

РАЗДАЧА ГАЗЕТ В УТРЕННЕЕ ВРЕМЯ

8-921-430-11-22

В текстильную компанию требуется

- **УПАКОВЩИК (-ЦА)** (полотенца, постельное бельё)
- **ГРУЗЧИК**

гр/р 5/2, с 09:30 до 18:00

8-921-438-03-04
ул.Кубинская, д.75, к.1, склад №4

Требуются
ТОКАРЬ 6 разряда
ЗП от 80 000 рублей
ТОКАРЬ 4-5 разряд
ЗП от 60 000 рублей
+ ПРЕМИИ + ПЕРЕРАБОТКА

Адрес:
ул. Возрождения, дом 34
642-60-98
8-964-342-60-98
8-911-919-50-91

На мебельное производство требуются

СБОРЩИК МЕБЕЛИ
З/пл **от 60 000** руб.
График работы 5/2

МАЛЯР
З/пл **от 80 000** руб.
График работы 5/2

с опытом работы

Работа в пос. Парголово.
Ст. м. «Пр. Просвещения», «Озерки»

8-931-276-45-03

Кондитерская фабрика им. К.Самойловой

- ВОДИТЕЛЬ АВТОБУСА
- ВОДИТЕЛЬ-ЭКСПЕДИТОР
- ФАСОВЩИК
- СЛЕСАРЬ-РЕМОНТНИК 5-6 р.
- ЭЛЕКТРОГАЗОСВАРЩИК 6 р.
- КЛАДОВЩИК
- ВОДИТЕЛЬ ПОГРУЗЧИКА

714-00-90

Адрес: СПБ, Английский пр., д.16
Служебная развозка от ст.м.Садовая

Трудоустройство по ТК РФ, ежемесячный подарок кондитерских изделий, стабильная, официальная з/п

ГРУППА АЛРОСА
ИННОВАЦИОННЫЙ ЦЕНТР **БУРЕВЕСТНИК**
ИССЛЕДОВАНИЯ + РАЗРАБОТКА + ПРОИЗВОДСТВО

В АО «ИЦ «Буревестник» в связи с расширением производства в механический цех требуются работники:

- ✓ **ТОКАРЬ-УНИВЕРСАЛ** 4-6 разряда
- ✓ **ФРЕЗЕРОВЩИК** 4-6 разряда
- ✓ **ОПЕРАТОР СТАНКОВ С ПУ** 4-6 разряд
- ✓ **КОНТРОЛЕР СТАНОЧНЫХ РАБОТ** 4-6 разряд
- ✓ **ИНЖЕНЕР-ТЕХНОЛОГ в механический цех**
- ✓ **ТЕХНИК по подготовке производства**
- ✓ **КОНТРОЛЕР РЭАиП**
- ✓ **ЭЛЕКТРОМОНТЕР по ремонту и обслуживанию электрооборудования 6 разряд (станки ЧПУ)**
- ✓ **СЛЕСАРЬ по ремонту и обслуживанию систем вентиляции и кондиционирования**

Адрес: ул. Лётчика Паршина 3, стр.1. Развозка от двух станций метро: Комендантский Проспект и Проспект Просвещения

График работы 2/2, 5/2. Оформление по ТК РФ, полностью «Белая» з/пл до 150 000 руб., бесплатное питание.

Телефон для связи: **458-86-36, 326-07-15, 8-921-403-54-25, 458 8995 (доб. 473), 8-921-921-53-13**

Судостроительная фирма «АЛМАЗ» Военное и гражданское судостроение требуются

РАБОЧИЕ С О/Р В СУДОСТРОЕНИИ СРЕДНЯЯ ЗАРПЛАТА (сдельная оплата) 90 000 руб.

- *СБОРЩИК КМС 4-5 разряд*
- *СБОРЩИК-ДОСТРОЙЩИК СУДОВОЙ 4-5 разряд*
- *ТРУБОПРОВОДЧИК СУДОВОЙ 4-5 разряд*
- *СЛЕСАРЬ-МОНТАЖНИК СУДОВОЙ 4-5 разряд*
- *ФРЕЗЕРОВЩИК 4-5 РАЗРЯД (станки с ЧПУ)*
- *ТОКАРЬ 5-6 разряд (станки 16К20, ДИП 300)*

СПЕЦИАЛИСТЫ:

- *ИНЖЕНЕР по подготовке производства – от 55 000 руб.*

РАБОЧИЕ:

- *СТОЛЯР СУДОВОЙ 3-5 разряд – от 60 000 руб.*
- *СЛЕСАРЬ по ремонту КОТЕЛЬНОГО ОБОРУД. – з/п от 50 000 руб.*
- *ЭЛЕКТРОМОНТЕР - з/п от 50 000 руб.*
- *СЛЕСАРЬ-САНТЕХНИК – з/п до 50 000 руб.*
- *КЛАДОВЩИК – з/п до 45 000 руб.*
- *НАЛАДЧИК СВАРОЧНОГО ОБОРУДОВАНИЯ – з/п до 50 000 руб.*
- *ВОДИТЕЛЬ ЭЛЕКТРОКАРЫ - з/п до 50 000 руб.*
- *ПОДСОБНЫЙ РАБОЧИЙ – з/п до 45 000 руб.*
- *УБОРЩИК – з/п до 27 000 руб.*

Управление персонала: **305-35-32, 235-46-19**
e-mail: **kadry@almaz.spb.ru**

ДВОРНИКИ
МЕТРО МОСКОВСКАЯ
8-962-717-71-70

СОТРУДНИК НА ПРОПУСКА 8-996-775-88-16

Ведущая производственно-строительная организация Северо-Запада

ООО «ЛСР. Строительство-СЗ»

приглашает

НА СТРОИТЕЛЬНЫЕ ОБЪЕКТЫ:

- Электросварщик ручной сварки 70 000 руб.
- Монтажник наружных трубопроводов от 80 000 руб.
- Стропальщик от 45 000 руб.
- Электромонтер от 61 000 руб.
- Каменщик от 80 000 руб.
- Подсобные рабочие 45 000 руб.
- Монтажник СТ и ЖБК от 80 000 руб.
- Слесарь-сантехник от 60 000 руб.

НА ПРОМЫШЛЕННОЕ ПРОИЗВОДСТВО:

- Оператор склада от 43 000 руб.
- Уборщик служебных помещений от 26 000 руб.
- Слесарь-ремонтник от 51 000 руб.

МЫ ПРЕДЛАГАЕМ:

- официальное трудоустройство
- льготное питание

По вопросу трудоустройства обращайтесь по адресу: Санкт-Петербург, 3-й Верхний переулок, 5, лит. Т

8 800 550-23-85

ЛСР

В строительно-монтажную организацию требуются:

ТОРЭКСТ®
Pro bono publico Ради общего блага

ИНЖЕНЕР ПТО от 60 000 руб.

ПРОРАБ от 70 000 руб.

МОНТАЖНИКИ от 60 000 руб.

СВАРЩИКИ от 65 000 руб.

Тел: 8 (812) 346-57-27, 412-37-48

В бизнес-центр ***в Приморском районе*** требуются:

МАСТЕРА-ПЛИТОЧНИКИ

оплата сдельная **от 1000 р. за м2**

РАЗНОРАБОЧИЕ

оплата **от 50 000 р.** в зависимости от кол-ва отработанных смен.

Условия работы:
Выплаты 2 раза в месяц.
График с 08:00 по 18:00
Обеспечение спец одеждой
Обеды за счет компании

Тел.: +7 916 062-33-38, +7 977 692-30-70, 8-962-969-38-25

Строительной фирме требуются:

МАЛЯРЫ, ШТУКАТУРЫ, ПЛОТНИКИ, ГИПРОЧНИКИ, ПЛИТОЧНИКИ

Обращаться по телефону **8-911-280-67-02**

ГРУЗЧИК-КОМПЛЕКТОВЩИК

на производственное предприятие

З/п **33 000** руб.
Соц. пакет. Без проживания.
График: 8.00-16.30.

М.Парнас, 5-й Верхний переулок, 16К

Тел. **363-45-83**

Требуется

СЛЕСАРЬ-САНТЕХНИК

Режим работы – пятидневка.
Трудоустройство по ТК РФ.
З/п от 35 000 руб.
М/р: Суворовское военное училище (Московский пр-кт, 17)

+7-921-910-65-99
+7-911-755-64-01

требуется:

ВЫРУБЩИК(ЦА)

изделий из листовых пластиков

Режим с ночными сменами

з/п договорная
доплата за ночные

м. Выборгская (5 мин)

☎ **542-11-84,**
8-911-017-84-74

ВОДИТЕЛЬ КАТ В,С НА АССЕНИЗАЦИОННЫЕ МАШИНЫ 8-904-338-62-32

Судостроительная фирма «АЛМАЗ» Военное и гражданское судостроение требуются

РАБОЧИЕ С О/Р В СУДОСТРОЕНИИ
СРЕДНЯЯ ЗАРПЛАТА
(сдельная оплата) 90 000 руб.

- *СБОРЩИК КМС 4-5 разряд*
- *СБОРЩИК-ДОСТРОЙЩИК СУДОВОЙ 4-5 разряд*
- *ТРУБОПРОВОДЧИК СУДОВОЙ 4-5 разряд*
- *СЛЕСАРЬ-МОНТАЖНИК СУДОВОЙ 4-5 разряд*
- *ФРЕЗЕРОВЩИК 4-5 РАЗРЯД (станки с ЧПУ)*
- *ТОКАРЬ 5-6 разряд (станки 16К20, ДИП 300)*

СПЕЦИАЛИСТЫ:

- *ИНЖЕНЕР по подготовке производства – от 55 000 руб.*

РАБОЧИЕ:

- *СТОЛЯР СУДОВОЙ 3-5 разряд – от 60 000 руб.*
- *СЛЕСАРЬ по ремонту КОТЕЛЬНОГО ОБОРУД. – з/п от 50 000 руб.*
- *ЭЛЕКТРОМОНТЕР - з/п от 50 000 руб.*
- *СЛЕСАРЬ-САНТЕХНИК – з/п до 50 000 руб.*
- *КЛАДОВЩИК – з/п до 45 000 руб.*
- *НАЛАДЧИК СВАРОЧНОГО ОБОРУДОВАНИЯ – з/п до 50 000 руб.*
- *ВОДИТЕЛЬ ЭЛЕКТРОКАРЫ - з/п до 50 000 руб.*
- *ПОДСОБНЫЙ РАБОЧИЙ – з/п до 45 000 руб.*
- *УБОРЩИК – з/п до 27 000 руб.*

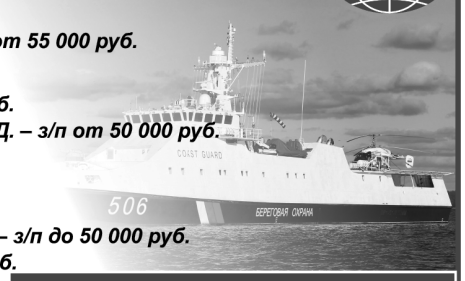

Управление персонала: **305-35-32, 235-46-19**
e-mail: **kadry@almaz.spb.ru**

ПОДАТЬ ОБЪЯВЛЕНИЕ В ГАЗЕТУ: 8-953-370-67-76

ПЕТЕРБУРГСКИЙ ТРАКТОРНЫЙ ЗАВОД

ПЕТЕРБУРГСКИЙ ТРАКТОРНЫЙ ЗАВОД

приглашает на работу:

- **КОМПЛЕКТОВЩИК**
- **ОПЕРАТОР ПК**
- **МАШИНИСТ МОСТОВОГО КРАНА**
- **ВОДИТЕЛЬ ПОГРУЗЧИКА**
- **ЭЛЕКТРОГАЗОСВАРЩИК НА ПОЛУАВТОМАТ**
- **СВЕРЛОВЩИК**
- **ФРЕЗЕРОВЩИК**
- **ОПЕРАТОР ЧПУ**
- **ТОКАРЬ (16К20, ДИП300, ДИП500)**
- **СЛЕСАРЬ МСР (СБОРКА/ ЗАЧИСТКА ДЕТАЛЕЙ)**
- **СЛЕСАРЬ-ИНСТРУМЕНТАЛЬЩИК**
- **СЛЕСАРЬ-РЕМОНТНИК**
- **ТЕРМИСТ**
- **КУЗНЕЦ НА МОЛОТАХ И ПРЕССАХ (ВОЗМОЖНО С ОБУЧЕНИЕМ НА РАБОЧЕМ МЕСТЕ)**
- **СЛЕСАРЬ-ЭЛЕКТРОМОНТАЖНИК (СБОРКА ЖГУТОВ)**
- **МАЛЯР ПО МЕТАЛЛУ**

Достойная заработная плата, официальное трудоустройство, социальный пакет, ДМС

Телефоны отдела персонала: 8 (812) **363-46-69, 8-911-701-00-26** (WhatsApp, Telegram)
8-981-947-11-64, 320-47-91

Ст. м. «Кировский завод», пр. Стачек, дом 47

ООО «ЭнергоРемонт» требуются:

- **ТОКАРЬ (ТОКАРЬ-УНИВЕРСАЛ)**
  на станки 16К20, ДИП-300, ДИП-500
- **ЗУБОРЕЗЧИК**
  на станки шлицефрезерный, 525 с круговым зубом, 5К32, 532
- **ЧЕРТЕЖНИК**
  со знанием зубчатого зацепления
- **СЛЕСАРЬ-РЕМОНТНИК**
  промышленного оборудования (редуктора, мотор-редуктора, насосы и т. д.)
- **РАБОЧИЙ/РАЗНОРАБОЧИЙ**
  на производство (цех)

З/П по результатам собеседования,
График 5/2 с 8:00 - 17:00

Тел. **8 (812) 334-49-74**

Адрес: г. Санкт-Петербург, м. Волковская, ул. Салова, дом 23Е

АДМИНИСТРАТОР В ФАБРИЧНУЮ СТОЛОВУЮ 8-963-610-54-47

Срочно требуются
ШВЕЯ
Оплата сдельная
ТЕХНОЛОГ ШВЕЙНОГО ПРОИЗВОДСТВА
З/п от 55 000 руб
МЕХАНИК
З/п от 40 000 руб.
Обязанности: планово-предупредительный ремонт оборудования.
График работы 5/2
Оформление по ТК РФ
Ст.м. Балтийская
8-905-327-34-44
Игорь Анатольевич (Звонить в рабочее время.)

На швейную фабрику требуются
- ШВЕЯ на трикотаж
- ШВЕЯ на спецодежду
Пятидневка, устройство по ТК РФ, оплата проезда, соц. пакет.
Зарплата от 40 до 80 тыс.
М. «Василеостровская» или «Спортивная»
Тел. + 7 963 347 07 37 Надежда

Требуются **ШВЕИ С ОБУЧЕНИЕМ**
Зп. от 27 000 до 70 000 р.
Ст.м. "Нарвская"
Иногородним предоставляется общежитие.
919-88-27, 335-66-81, 335-66-80

СРОЧНО ТРЕБУЕТСЯ
ПРОМОУТЕР
Раздача газет в утреннее время у станции метро
МЕЖДУНАРОДНАЯ, КУПЧИНО
тел.: 8-921-430-11-22

МОНТАЖНИК
по сборке электротехнической продукции на производственное предприятие. С обучением.
З/п сдельно-премиальная от 40000 р.
ГРУЗЧИК
на производственное предприятие
З/п 30 800 р.
Соц. пакет. Без проживания.
График: 8.00-16.30.
М.Парнас, 5-й Верхний переулок, 16К
Тел. 363-45-83

УБОРЩИК(ЦА): 8-962-720-00-51

РАБОЧИЙ ПЕРСОНАЛ

РАБОЧИЙ ПО ОБСЛУЖИВАНИЮ уличных биотуалетных кабин
Работа по графику.
Разъездной характер работы
З/пл. 45 000 руб.
Тел. 8-904-338-62-32

Требуется
УБОРЩИК(ЦА)
На 4-х часовой рабочий день
Оклад 24 000 руб.
Официальное трудоустройство.
Граждане РФ.
Работа в Бизнес центре.
Обводный канал д. 24
8-921-420-02-40
Ирина Николаевна

ТРЕБУЮТСЯ
(ст. метро Адмиралтейская -5 минут)
СТЕКЛОПРОТИРЩИКИ
5/2, 7.00-16.00
40 000 руб.
Испытательный срок 1 месяца
39 000 руб.
710-96-77, 8-911-271-31-59

Организации занимающейся оптовой торговлей непродовольственными товарами для работы на складе требуется
ГРУЗЧИК
Постоянная регистрация СПб - обязательное условие.
Рядом со станцией м. Нарвская.
8 (911) 713-01-32 Валентина

Требуется
УБОРЩИК
в г. Пушкин (Софийский бульвар д. 28)
з/п от 16 000 р.
В утреннее время с 6 до 9 час.
тел. 8-952-206-52-26, 8-906-271-70-99

«ВСЕ ВАКАНСИИ в СПб» ЕСТЬ ВКОНТАКТЕ:
vk.com/vse_vakansii_v_spb

ПРОМОУТЕР
СТ.М. МЕЖДУНАРОДНАЯ, КУПЧИНО
(РАЗДАЧА ГАЗЕТ В УТРЕННЕЕ ВРЕМЯ)
8-921-430-11-22

ДРУГИЕ ВАКАНСИИ

Производственная компания (микроэлектроника) объявляет
НАБОР СОТРУДНИКОВ
- Образование средн.тех./средн.проф. (в/о приветствуется),
- о/р не требуется.
- График работы 5/2.
- Зарплата **от 45 000 р.**
- Оформление по трудовому договору.
- Соц.пакет.
- Характер работы – сидячая, работа с пинцетом, микроскоп.

Проводится обучение и профадаптация.
8(921) 924-07-13, 252-93-70 Ольга

РАБОТА ПОДРАБОТКА
8-921-631-41-66

СРОЧНО ТРЕБУЮТСЯ сотрудники в Бизнес-офис:
ОПЕРАТОР НА ЗВОНКИ
32000 руб.,
ПОМОЩНИК РУКОВОДИТЕЛЯ
50000 руб.
Рассмотрим без опыта.
Для записи на собеседование
8-918-203-15-75

Концепция здоровья
ПАССИВНЫЙ ДОХОД
8-911-796-71-73
Владимир

Дополнительный ЗАРАБОТОК для ВСЕХ
Опыт работы не требуется.
Оплата сразу, ежедневно.
8-994-413-73-88

ПРИГЛАШАЕМ НА РАБОТУ:
УПАКОВЩИЦУ (КА)
(812) 326-32-22, 8 (921) 753-42-42
- Работа в центре, ст. м. "Балтийская"
- График работы: пятидневка
- Полное оформление
- ЗП по результатам собеседования
- Возможно совместительство

РАБОТА
для людей из сферы образования.
Дисциплина, ответственность, порядок. Хорошие деньги.
☎ +7-911-701-68-77, 8-812-997-67-74

ПОДРАБОТКА С БУМАГАМИ
3-4 часа до 25 000
ТЕЛ. 89955946281
ВАТСАП

ВОДИТЕЛЬ СРОЧНО
8-812-325-50-44

РАБОТА ДЛЯ СТУДЕНТОВ! и не только
Любой формы обучения

Работа ночью. График 2/2.
З/п высокая.
Место работы м. Черная речка.
Запись на собеседование
тел. 8-911-286-84-36 Екатерина
(пн-пт. с 09:00 - 18:00)

ВЫРУБЩИК (ЦА) ИЗДЕЛИЙ ИЗ ЛИСТОВОГО ПЛАСТИКА
8-911-017-84-74

ВАХТЕР НА МЕБЕЛЬНУЮ ФАБРИКУ 8-981-107-04-84

ЭТО ИНТЕРЕСНО!

Награждена Архиерейской грамотой, орденами, а также высшей наградой орденом «ДАР ДЖУНЫ»

ЯСНОВИДЯЩАЯ

ЗАГАРИЯ НАДЕЖДА ИВАНОВНА

ПО МНОГОЧИСЛЕННЫМ ПРОСЬБАМ продлевает прием в г. САНКТ-ПЕТЕРБУРГ

Православно-Духовный целитель Надежда Загария по милости Божией получила от Господа особый дар сверхчувствительного (сверхчувственного) восприятия. О чем свидетельствуют многочисленные письма и благодарности верующих и священнослужителей. На протяжении ряда лет святая церковь успешно сотрудничает с Надеждой Ивановной. С доверием и уважением относится к ее дарованным от Господа способностям. Церковь благословила Надежду на благо нуждающихся в Вере и в Духовном исцелении людей. За самоотверженный труд, и за деятельное служение людям Надежда Ивановна Загария награждена благословенной Архиерейской грамотой, и имеет церковное благословение.

Ее феноменальные способности помогли писателям, государственным деятелям, звездам эстрады в России и за рубежом!

Тысячи предсказаний за 30 лет ее работы сбылись с удивительной точностью до дней, часов, минут. Надежда Ивановна предостерегает от беды, определяет и снимает порчу, сглаз, материнское и родовое проклятие, венец безбрачия, приворотов с мужчин (при контакте или по фото). Налаживает добрые отношения в семье.

НАДЕЖДА объясняет: очень часто люди применяют черную магию, обращаясь к бабушкам и экстрасенсам, по наведению порчи, приворотов, не зная того, что это большой грех! Черные маги не могут нести добро, так как они пользуются заклинаниями, а не молитвами, отсюда вывод - им сопутствуют силы сатаны, а их обряды приносят в будущем неудачу, беду или горе.

*** НАДЕЖДА ИВАНОВНА советует:** если все же это случилось, не оттягивайте время с раскаянием в совершенном грехе и снятием этого негатива.

*** ПРИВОРОТ** - его признаки - у мужчин, может появится охлаждение чувств к собственным детям, родителям, близким людям. Подмечено что жизнь привороженных укорачивается на несколько десятков лет (аварии, несчастные случаи, неизлечимые заболевания). Начинается замкнутый круг в делах, проявляется тяга к спиртному. Приворот приравнивается к проклятию так как меняется жизненный код его судьбы.

*** ОТВОРОТ** - соперницы проводят обряд на женатого мужчину для разрушения семьи. Если даже нет фотографии, маги найдут способ, как это сделать. Этот обряд так же опасен как и приворот. Подмечено, что жены у привороженных и отвороженных мужчин могут болеть онкологически, так как на них соперницы наводят порчу.

Дорогие женщины, никогда не делайте отворот или приворот. Не разрушайте семьи!!! На чужом несчастье своего счастья не построишь! Вы разбиваете не только два любящих сердца, но и сердца их детей, стариков, родителей.

*** ПОРЧА (по церковному чародейство, колдовство)** - наводят злые соседи, неуспешные завистливые люди, а так же часто наводят порчу из-за жилья на предков, родителей - дети внуки, невестки. Проявляется негативно в здоровье (бесплодие, выкидыши, импотенция, кожные и др. заболевания) Невозможно продать дом, квартиру, дачу. Если жить в порченом (проклятом) доме, появляются неизлечимые заболевания, преждевременная смерть родственников. Обычно при наведении порчи используют заговоренные иглы, воду, шерсть, нитки, землю, цветы.

Если вы обнаружили подозрительные предметы в своем доме или на пороге, обращайтесь к специалистам, имеющим опыт.

*** ЗАЩИТА** - ставится при помощи молитвенного щита, мощной энергии, специальных обрядов.

Если Вы желаете изменить свою жизнь или жизнь своих детей к лучшему, обращайтесь к православному целителю - **Надежде Ивановне,** она предскажет будущее, проверит на порчу, сглаз, проклятие или приворот **(можно по фото)**, снимет испуг у детей, отведет беду, поставит мощную защиту от врагов!

Духовно-Православный целитель Загария Надежда Ивановна **НЕ ВЫПОЛНЯЕТ УСЛУГ** черной магии. Не привораживает, не наводит порчу. **В России - единицы НАСТОЯЩИХ духовных целителей, одна из них - Загария Надежда Ивановна, имеющая грамоты, сертификаты о подтверждении дара ясновидения и прозорливости. Только такие целители как Надежда Ивановна, могут правильно снять негатив, дать нужный совет и скорректировать Вашу судьбу, детей, внуков в лучшую сторону.**

ст.м. "Старая деревня" - 2 мин. пешком

Стоимость консультации - 500 руб.

При себе иметь 1,5 л. воды. Запись через секретаря:

8-911-707-62-92, 8-962-707-93-74

center-fenomen.ru

Швейному предприятию требуются

- **ШВЕИ**
- **ФУРНИТУРЩИК(ЦЫ)**
- **РАСКРОЙЩИК**

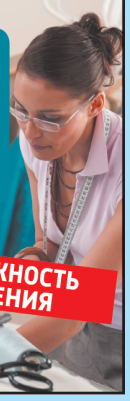

Высокая зарплата

ВОЗМОЖНОСТЬ ОБУЧЕНИЯ

8-905-206-43-14

Евгения Викторовна

- **УБОРЩИК служебных помещений**
  Планетарий, Александровский парк д. 4 График работы ежедневно с 7:00 до 19:00, ЗП 50 000 руб. **8 953 410-45-70**
- **УБОРЩИК** Ст.м. Площадь Мужества
  График 5/2 с 7 до 16 ч. Зп 32.000 руб. Офисы Кушелевская дорога д. 13 корпус 2 литер Б **8-953-410-48-15**
- **УБОРКА помещений пищевого производства**
  Санкт-Петербург, Ловизский пер., 3
  График работы 2/2 с 19:00 до 07:00 ч.
  Зп 32 000 руб/мес на руки.
  Ближайшая станция метро Выборгская. **8-904-337-76-24**
- **УБОРЩИК(ЦА)** График работы 5/2 с 9 до 18 ч .
  Зп 30 000 руб/мес на руки
  Ближайшая ст.м. Василеостровская, Санкт-Петербург, 17-я линия Васильевского острова, 22.
  8-911-94838-05

НА ПРОИЗВОДСТВО ТРЕБУЮТСЯ

УПАКОВЩИЦЫ(ки)

Folimacia

з/пл. от 51350 руб.

до вычета налогов

- график работы 3/3 (день/ночь)
- развозка от ст. м. «Старая Деревня», «Пр. Просвещения»

8-981-240-15-29

ООО «ЭнергоБалтСервис»

в связи с расширением требуются на постоянной основе:

- **СЛЕСАРИ**
- **СВАРЩИКИ**
- **МАСТЕРА**

котельного оборудования

Работа на объектах в СПб. З/п от 70 000 руб.

тел. 8-950-043-79-34

ООО «ЭнергоРемонт» требуются:

- **ТОКАРЬ (ТОКАРЬ-УНИВЕРСАЛ)**
  на станки 16К20, ДИП-300, ДИП-500
- **ЗУБОРЕЗЧИК**
  на станки шлицефрезерный, 525 с круговым зубом, 5К32, 532
- **ЧЕРТЕЖНИК**
  со знанием зубчатого зацепления
- **СЛЕСАРЬ-РЕМОНТНИК**
  промышленного оборудования (редуктора, мотор-редуктора, насосы и т. д.)
- **РАБОЧИЙ/РАЗНОРАБОЧИЙ**
  на производство (цех)

З/П по результатам собеседования,
График 5/2 с 8:00 - 17:00

Тел. **8 (812) 334-49-74**

Адрес: г. Санкт-Петербург, м. Волковская, ул. Салова, дом 23Е

Ведущая производственно-строительная организация Северо-Запада

ООО «ЛСР. Строительство-СЗ»

п р и г л а ш а е т

НА СТРОИТЕЛЬНЫЕ ОБЪЕКТЫ:

- Электросварщик ручной сварки 70 000 руб.
- Монтажник наружных трубопроводов от 80 000 руб.
- Стропальщик от 45 000 руб.
- Электромонтер от 61 000 руб.
- Каменщик от 80 000 руб.
- Подсобные рабочие 45 000 руб.
- Монтажник СТ и ЖБК от 80 000 руб.
- Слесарь-сантехник от 60 000 руб.

НА ПРОМЫШЛЕННОЕ ПРОИЗВОДСТВО:

- Оператор склада от 43 000 руб.
- Уборщик служебных помещений от 26 000 руб.
- Слесарь-ремонтник от 51 000 руб.

МЫ ПРЕДЛАГАЕМ:

- официальное трудоустройство
- льготное питание

По вопросу трудоустройства обращайтесь по адресу: Санкт-Петербург, 3-й Верхний переулок, 5, лит. Т

8 800 550-23-85

Л С Р

УБОРЩИК(ЦА): 8-962-720-00-51 ПОДРАБОТКА: 8-994-413-73-88